Freistehender Briefkasten mit Schaukasten BASIC Plus 389X ST-R - 710x660 - RAL nach Wahl | Links | ? RAL nach Wahl



Artikelnummer 389XR-4-1-L-RAL

Produktbeschreibung

Freistehender Briefkasten mit Schaukasten BASIC Plus 389X ST-R - 710x660 - RAL nach Wahl

Hochwertiger Standbriefkasten mit Schaukasten made in Germany by Briefkasten Manufaktur. Die ideale Lösung für den einfachen Plakataushang im Innen- und Außenbereich.

Der Schaukasten besteht aus Aluminium, pulverbeschichtet in RAL Farbe und die Standelemente aus witterungsbeständigem Edelstahl V2A, geschliffen. Der Schaukasten ist geeignet für 2x DIN A-4-Blätter, dabei hat der Schaukasten eine in RAL Farbe, magnethaftende Rückwand und eine weiße Textblende im oberen Sichtbereich. Die Verglasung besteht aus Einscheiben-Sicherheitsglas, die integrierten Be- und Entlüftungsöffnungen sorgen dabei gegen Beschlagen der Scheibe.

Der Briefkasten aus Edelstahl V2A, pulverlackiert in RAL Farbe, die Standelemente aus witterungsbeständigem Edelstahl V2A, geschliffen. Die sehr hochwertige Verarbeitung und das durchdachte Konzept machen diesen Standbriefkasten zu unserem Topseller. Eine Regenablaufkante zum optimalen Wasserschutz, eine durchgehende Gummilippe für leisen Einwurf, das solide Wechselnamensschild, ein praktischer Posthaltebügel und das sehr robuste Schloss zeichnen diesen Standbriefkasten aus. Die Seitenverkleidung mit überstehendem Regendach aus Edelstahl V2A bietet optimalen Schutz vor Witterung und garantiert eine sehr hohe Langlebigkeit.

Die Briefkastenanlagen der Kollektion BASIC Plus zeichnen sich durch die konsequente Verwendung von Edelstahl V2A aus. Das Resultat ist eine sehr hohe Langlebigkeit und Nachhaltigkeit. Die Konstruktion ist durch unsere eigenen Ingenieure mit Hinblick auf hohe Flexibilität bzw. Modularität, einfache Ersatzteilmontage und unkomplizierte Selbstmontage entwickelt worden. Für alle BASIC Plus Anlagen sind Ersatzteile direkt verfügbar.

Briefkasten Manufaktur Lippe GmbH
Werler Straße 60
32105 Bad Salzuflen

www.briefkasten-manufaktur.de
info@briefkasten-manufaktur.de
Tel.: +49 5222 807110

Geschäftsführer Oliver Woineck
Ust.ID.Nr. DE303690847
Handelsregister Amtsgericht Lemgo, HRB 8618

- **Standbriefkasten mit Briefkasten aus Edelstahl V2A, pulverbeschichtet in RAL Farbe**
- 1x Blindkasten aus Edelstahl V2A, pulverbeschichtet in RAL Farbe. Optional mit Hausnummer.
- Die Anlage wird bei der Briefkasten Manufaktur erstellt. Deutsche Qualitätsfertigung "Made in Germany".
- Der Briefkasten entspricht der DIN/EN 13724. Einwurfgröße (3,5 cm x 32,5 cm) für C4 quer, hier passen auch große Briefe rein, ohne zu knicken.
- Einwurfklappe mit geräuschdämpfender Gummidichtung für sehr leisen Einwurf der Post.
- Die Tür ist von links nach rechts zu öffnen.
- Inkl. 2 Schlüssel mit Schlüsselnummer, Wechselnamensschild (Typ 2) unter der Einwurfklappe und Posthaltebügel.
- **Schaukasten aus Aluminium, pulverbeschichtet in RAL Farbe**
- Geeignet für 2x DIN A-4-Blätter.
- Verglasung aus Einscheiben-Sicherheitsglas / ESG. Integrierte Be- und Entlüftungsöffnungen gegen Beschlagen der Scheibe.
- Der Sichtbereich hat eine Fläche von B 560 x H 520mm abzgl. Textblende H 80mm.
- Textblende aus weißer Acryl-Textblende, entnehmbar, ohne Text. Die Textblende kann nachträglich problemlos mit Beschriftungsfolie beklebt werden. Beleuchtung in umweltfreundlicher, stromsparender LED-Technik möglich.
- Die Tür ist von links nach rechts zu öffnen mit Sicherheitsschloss inkl. 2 Schlüsseln.
- Magnethaftende Rückwand in RAL Farbe.
- Eckige Alu-Rahmenkonstruktion mit innenliegenden Eckverbindern (kein Kunststoff!).
- Inkl. Seitenverkleidung + Regendach aus Edelstahl V2A, pulverbeschichtet in RAL Farbe.
- Die Standelemente bestehen aus 60,3 mm V2A Edelstahl 1.4301, geschliffen zur Schraubmontage oder zum Einbetonieren.

Wichtige Information:

Die Post ist nur bei vollständigem Einwurf und geschlossener Klappe vor Feuchtigkeit und Verschmutzung geschützt. Bei bestimmten extremen Witterungsbedingungen kann dennoch Wasser eintreten (lt. DIN EN 13724 bis 1ccm). Dies ist kein Reklamationsgrund.

Produkteigenschaften

Oberfläche/Farbe	RAL 9005 tiefschwarz, RAL 3004 purpurrot, DB 703 eisenglimmer, RAL 7016 anthrazitgrau, RAL nach Wahl (lt. Farbtabelle), RAL 9007 graualuminium, RAL 9016 verkehrsweiß
Serie	BASIC
Einzelkasten nach Volumen	Normal > 10 Liter
Namensbeschriftung	Namensschild
Grundmaterial	Aluminium AlMg3 W19, Edelstahl V2A 1.4301
Montageart	Freistehend
Hausnummer	Hausnummer als Lasergravur
Postentnahme	Frontseitig
Anzahl der Kästen	mit 1 Briefkasten

Briefkasten Manufaktur Lippe GmbH
Werler Straße 60
32105 Bad Salzuflen

www.briefkasten-manufaktur.de
info@briefkasten-manufaktur.de
Tel.: +49 5222 807110

Geschäftsführer Oliver Woineck
Ust.ID.Nr. DE303690847
Handelsregister Amtsgericht Lemgo, HRB 8618

Maße

Höhe Einzelkasten in mm	BK 330,0 | SK 660,0
Breite Einzelkasten in mm	BK 355,0 | SK 710,0
Höhe Briefkastenanlage in mm	660,0
Breite Briefkastenanlage in mm	1065,0
Bauhöhe in mm	1200,0 | 1500,0 | 1700,0 | 2000,0
Gesamtbreite in mm	1232,0
Tiefe in mm	100,0
Gewicht in kg	41
Lieferzustand	Lieferung erfolgt in Blöcken, Standelemente / Briefkasten geteilt

Briefkasten Manufaktur Lippe GmbH
Werler Straße 60
32105 Bad Salzuflen

www.briefkasten-manufaktur.de
info@briefkasten-manufaktur.de
Tel.: +49 5222 807110

Geschäftsführer Oliver Woineck
Ust.ID.Nr. DE303690847
Handelsregister Amtsgericht Lemgo, HRB 8618

Weitere Bilder









Briefkasten Manufaktur Lippe GmbH
Werler Straße 60
32105 Bad Salzuflen

www.briefkasten-manufaktur.de
info@briefkasten-manufaktur.de
Tel.: +49 5222 807110

Geschäftsführer Oliver Woineck
Ust.ID.Nr. DE303690847
Handelsregister Amtsgericht Lemgo, HRB 8618









Briefkasten Manufaktur Lippe GmbH
Werler Straße 60
32105 Bad Salzuflen

www.briefkasten-manufaktur.de
info@briefkasten-manufaktur.de
Tel.: +49 5222 807110

Geschäftsführer Oliver Woineck
Ust.ID.Nr. DE303690847
Handelsregister Amtsgericht Lemgo, HRB 8618

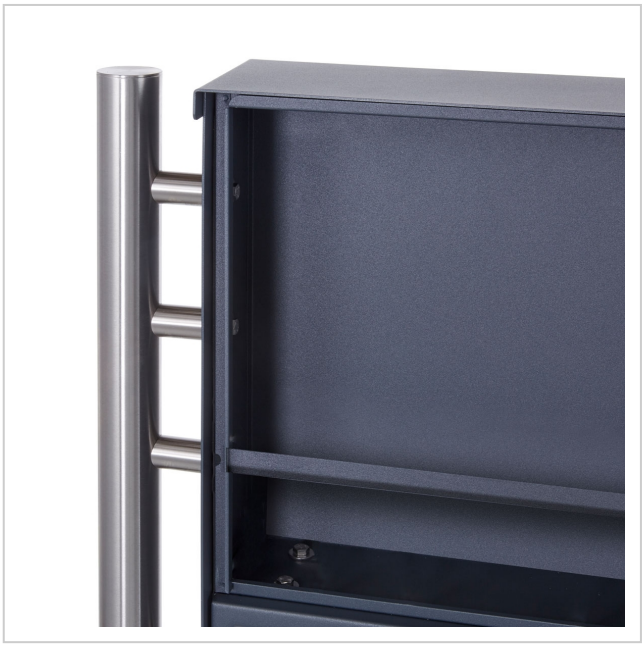



Briefkasten Manufaktur Lippe GmbH
Werler Straße 60
32105 Bad Salzuflen

www.briefkasten-manufaktur.de
info@briefkasten-manufaktur.de
Tel.: +49 5222 807110

Geschäftsführer Oliver Woineck
Ust.ID.Nr. DE303690847
Handelsregister Amtsgericht Lemgo, HRB 8618