Conjunto de 10 buzones de diseño para montaje en superficie (5x2) GOETHE AP - RAL a elegir | 200 mm de profundidad | con 10 buzones



Product number 215-AP-10-200

Product description

Conjunto de buzones de superficie para 10 unidades (5x2) - Diseño GOETHE AP - RAL a elegir

Conjunto de buzones de superficie para 10 viviendas fabricado con materiales de alta calidad. El moderno buzón GOETHE es ideal para entradas exigentes. Su diseño lineal sin cerradura visible le confiere un aspecto especialmente elegante.

Las dimensiones de los buzones individuales permiten un volumen útil de aprox. 16 litros; la amplia apertura de entrada garantiza que los sobres DIN-C4, las revistas o la correspondencia tras varios días de ausencia no queden arrugados. La innovadora cerradura Push-Key permanece oculta en el interior del buzón. La llave solo se introduce en la abertura existente (no es necesario girarla) y la puerta se abre. Con la disposición de la cerradura, este buzón está diseñado de modo que la puerta de recogida impide que el correo le caiga encima. Gracias al borde de desagüe, la correspondencia situada en el interior está óptimamente protegida frente a las inclemencias. La tapa de la ranura está equipada con amortiguadores de eje de alta calidad, lo que garantiza un cierre silencioso y evita ruidos molestos causados por la intemperie. Las placas de identificación intercambiables de Plexiglas se manejan cómodamente desde el frontal; para una estética óptima recomendamos la placa embutida con grabado láser (ver Accesorios). La segunda placa de identificación incluye la inserción Publicidad Sí/No.

Los conjuntos de la colección GOETHE se caracterizan por el uso consistente de acero inoxidable y aluminio. El resultado es una gran durabilidad y sostenibilidad. La construcción ha sido desarrollada por nuestros propios ingenieros con vistas a ofrecer alta flexibilidad/modularidad, un montaje de repuestos sencillo y una instalación por parte del cliente sin complicaciones. Para todos los conjuntos GOETHE, las piezas de repuesto están disponibles directamente en nuestra tienda.

Gracias al diseño, la instalación por parte del cliente resulta sencilla.

Briefkasten Manufaktur Lippe GmbH
Werler Straße 60
32105 Bad Salzuflen

www.briefkasten-manufaktur.de
info@briefkasten-manufaktur.de
Tel.: +49 5222 807110

Geschäftsführer Oliver Woineck
Ust.ID.Nr. DE303690847
Handelsregister Amtsgericht Lemgo, HRB 8618

Modelo de utilidad protegido según expediente DPMA DE: 20 2021 101 679.5

- Conjunto de buzones de superficie para 10 viviendas de acero inoxidable y aluminio de alta calidad.
- Fabricación de calidad - Hecho en Alemania por Briefkasten Manufaktur Lippe.
- Buzones en acero inoxidable 1.4016 (acero inoxidable magnético), lacados en polvo en color RAL a elegir.
- Cerradura Push-Key innovadora con 2 llaves por vivienda.
- La introducción del correo y la recogida se realizan por el frontal. Tapa de entrada con amortiguadores de eje de alta calidad para un cierre muy silencioso del buzón.
- Los buzones cumplen la norma DIN/EN 13724. Tamaño de la apertura (3,5 cm x 36,0 cm) para C4 en horizontal; aquí caben también sobres grandes sin doblarse.
- Las puertas de recogida se abren de arriba hacia abajo. De este modo, el correo no le caerá encima.
- Placa de identificación de Plexiglas para la rotulación del nombre y segunda placa con inserto Publicidad Sí/No por vivienda.
- Rotulación opcional del número de casa de aprox. 100-150 mm de altura.
- Protección óptima contra la lluvia gracias a bordes de desagüe y un tejadillo antilluvia de 3 mm de aluminio AlMg3 W19, lacado en polvo en color RAL a elegir.
- Revestimiento lateral de 3 mm de aluminio AlMg3 W19, lacado en polvo en color RAL a elegir.
- Incluye riel de montaje para fijación en pared.

Información importante:

Para lograr una protección óptima contra el agua, el buzón o el conjunto de buzones debería situarse, siempre que sea posible, bajo un alero.

El correo solo estará protegido del agua si se deposita completamente dentro del buzón y la tapa de la ranura está cerrada. El correo no completamente introducido permite la entrada de humedad y suciedad en el buzón. Esta instalación está protegida contra la entrada de agua según DIN EN 13724. La entrada de agua no constituye motivo de reclamación.

Product properties

Superficie/color	Negro intenso RAL 9005, Rojo púrpura RAL 3004, DB 703 mineral de hierro micáceo, RAL 7016 gris antracita, RAL de su elección (según tabla de colores), Aluminio gris RAL 9007, RAL 9016 blanco tráfico
Serie	IR A
Etiquetado de nombres	Placa de identificación
Material de base	Aluminio AlMg3 W19, Acero inoxidable V2A 1.4301, Acero inoxidable 1.4016 (acero inoxidable magnético)
Retirada de artículos	Parte delantera
Número de cajas	con 10 buzones
Caja individual por volumen	Jumbo > 30 litros
Tipo de montaje	Montaje en superficie

Briefkasten Manufaktur Lippe GmbH
Werler Straße 60
32105 Bad Salzuflen

www.briefkasten-manufaktur.de
info@briefkasten-manufaktur.de
Tel.: +49 5222 807110

Geschäftsführer Oliver Woineck
Ust.ID.Nr. DE303690847
Handelsregister Amtsgericht Lemgo, HRB 8618

Dimensions

Altura de la caja individual en mm	400,0
Anchura de la caja individual en mm	400,0
Volumen en litros	16
Altura de la ranura para letras en mm	35,0
Anchura de la ranura para letras en mm	360,0
Altura del sistema de buzón en mm	800,0
Anchura del sistema de buzón en mm	2000,0
Anchura total en mm	2008,0
Profundidad en mm	200,0 + 25,0 Techo de lluvia
Peso en kg	38
Condiciones de entrega	Entrega montada

Dimension drawing

Briefkasten Manufaktur Lippe GmbH
Werler Straße 60
32105 Bad Salzuflen

www.briefkasten-manufaktur.de
info@briefkasten-manufaktur.de
Tel.: +49 5222 807110

Geschäftsführer Oliver Woineck
Ust.ID.Nr. DE303690847
Handelsregister Amtsgericht Lemgo, HRB 8618

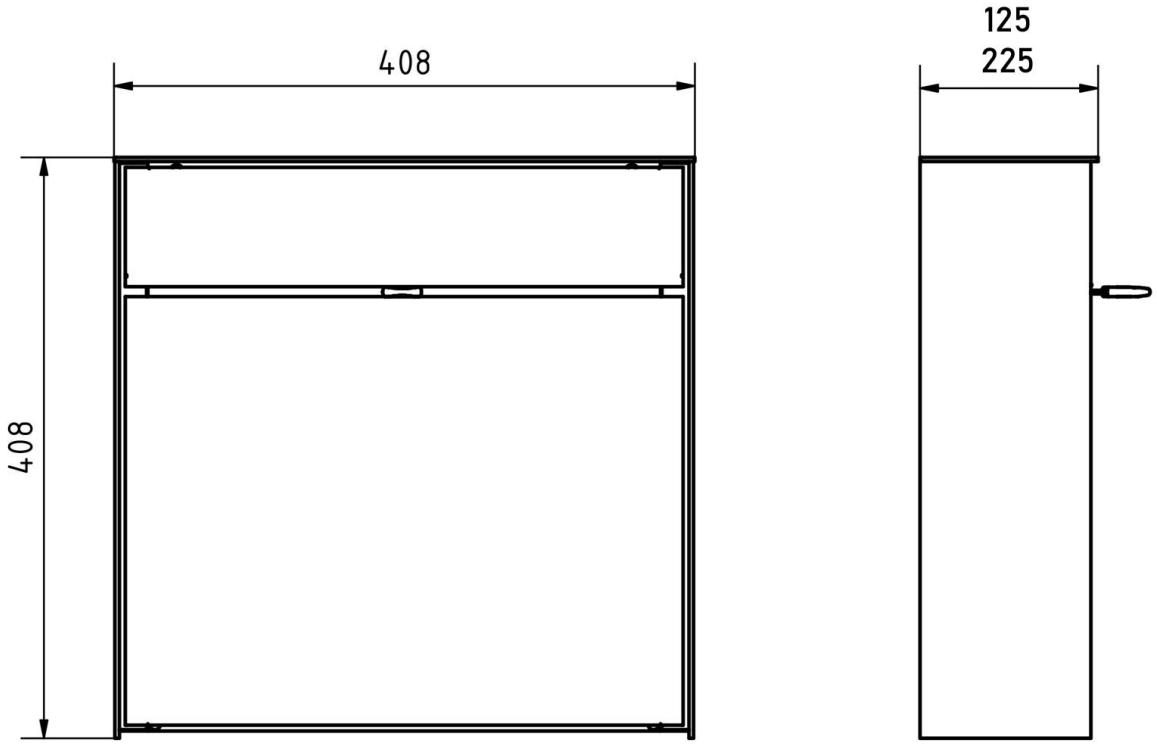

Briefkasten Manufaktur Lippe GmbH
Werler Straße 60
32105 Bad Salzuflen

www.briefkasten-manufaktur.de
info@briefkasten-manufaktur.de
Tel.: +49 5222 807110

Geschäftsführer Oliver Woineck
Ust.ID.Nr. DE303690847
Handelsregister Amtsgericht Lemgo, HRB 8618

More images

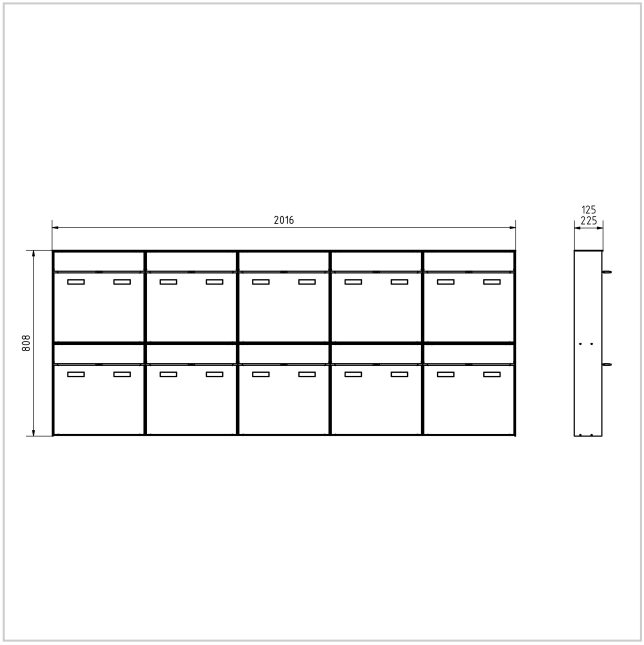

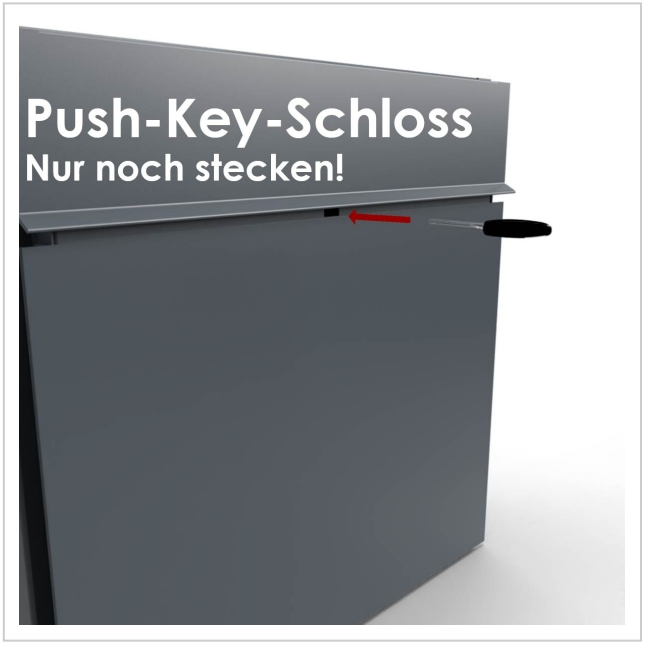



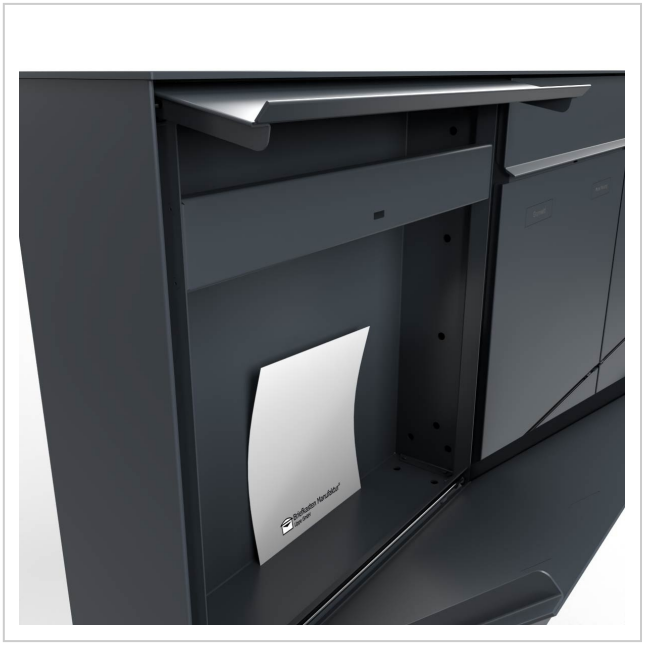

Briefkasten Manufaktur Lippe GmbH
Werler Straße 60
32105 Bad Salzuflen

www.briefkasten-manufaktur.de
info@briefkasten-manufaktur.de
Tel.: +49 5222 807110

Geschäftsführer Oliver Woineck
Ust.ID.Nr. DE303690847
Handelsregister Amtsgericht Lemgo, HRB 8618









Briefkasten Manufaktur Lippe GmbH
Werler Straße 60
32105 Bad Salzuflen

www.briefkasten-manufaktur.de
info@briefkasten-manufaktur.de
Tel.: +49 5222 807110

Geschäftsführer Oliver Woineck
Ust.ID.Nr. DE303690847
Handelsregister Amtsgericht Lemgo, HRB 8618