Buzón de ranura frontal de diseño para 2 (1x2) GOETHE MDW con placa para nombre - color RAL a elegir | 390-560 mm de profundidad | con 2 buzones (1x2)



Product number 215-MDW-2S-560

Product description

Buzón empotrado de diseño 2 unidades (1x2) GOETHE MDW con placa de nombre - RAL a elección

El moderno buzón empotrado de paso de 2 plazas GOETHE es ideal para un vestíbulo de entrada exigente. Su forma rectilínea le confiere una apariencia especialmente elegante. Gracias a la longitud de compartimento variable entre 300 mm y 390 mm o entre 390 mm y 560 mm, este buzón puede instalarse en prácticamente cualquier tipo de muro.

Las dimensiones de los compartimentos individuales permiten una capacidad de aprox. 24–44 litros; la amplia apertura de inserción garantiza que, incluso con sobres DIN-C4 y revistas o tras ausencias de varios días, el correo no llegue arrugado. Gracias al borde de desagüe, la correspondencia situada en el interior queda óptimamente protegida frente a las inclemencias del tiempo. La tapa de inserción está equipada con amortiguadores de eje de alta calidad, lo que asegura un cierre silencioso y evita ruidos molestos causados por el viento. Las placas de nombre intercambiables de Plexiglas se manejan cómodamente desde el frente; para una óptica óptima le recomendamos la placa embutida con grabado láser (ver Accesorios). La segunda placa de nombre dispone de la inserción Publicidad Sí/No.

Las instalaciones de buzones de la colección GOETHE se distinguen por el uso coherente de acero inoxidable. El resultado es una gran longevidad y sostenibilidad. La construcción ha sido desarrollada por nuestros propios ingenieros con vistas a una elevada flexibilidad y modularidad, un montaje de repuestos sencillo y una instalación por cuenta propia sin complicaciones. Para todas las instalaciones GOETHE las piezas de repuesto están disponibles directamente en nuestra tienda.

Gracias al diseño constructivo, la instalación por cuenta propia resulta sencilla.

Modelo de utilidad protegido según DPMA, referencia DE: 20 2021 101 679.5

Briefkasten Manufaktur Lippe GmbH
Werler Straße 60
32105 Bad Salzuflen

www.briefkasten-manufaktur.de
info@briefkasten-manufaktur.de
Tel.: +49 5222 807110

Geschäftsführer Oliver Woineck
Ust.ID.Nr. DE303690847
Handelsregister Amtsgericht Lemgo, HRB 8618

- Buzón de paso de alta calidad para 2 usuarios, completamente en acero inoxidable.
- Compartimento en acero inoxidable 1.4016 (acero inoxidable magnético resistente a la corrosión), sin tratar.
- Cuerpo en acero inoxidable 1.4016 (acero inoxidable magnético resistente a la corrosión), pintado con polvo en color RAL a elección.
- Fabricación de calidad - Fabricado en Alemania por Briefkasten Manufaktur Lippe.
- Los buzones cumplen la norma DIN/EN 13724. Tamaño de la abertura (3,5 cm x 36,0 cm) para C4 en horizontal; aquí caben también sobres grandes sin doblarse.
- Aperturas de inserción y puertas de extracción en acero inoxidable V2A 1.4301, pintadas con polvo en color RAL a elección.
- La inserción y la extracción del correo se realizan por el frente. Tapa de inserción con amortiguadores de eje de alta calidad para una inserción del correo muy silenciosa.
- Las puertas de extracción se abren de arriba hacia abajo. De este modo, el correo no puede caérsele encima.
- Placas de nombre de Plexiglas para rotulación y segunda placa de nombre con inserto Publicidad Sí/No por vivienda.
- Marco de remate para enlucido hecho de perfil angular de acero inoxidable 25 x 58 mm, pintado con polvo en color RAL.
- Longitud de compartimento variable 300–390 mm o 390–560 mm. Dimensiones exteriores del conducto de inserción para correspondencia B 380 mm x H 180 mm.
- Dimensiones exteriores de la cara frontal y trasera B 450 mm x H 450 mm.

Información importante:

Para lograr una protección óptima contra el agua del correo, el buzón o la instalación de buzones debería situarse, siempre que sea posible, bajo un alero.

El correo solo está protegido contra el agua cuando se deposita completamente en el buzón y la tapa de inserción está cerrada. El correo que no esté totalmente introducido permite la entrada de humedad y suciedad en el buzón. Esta instalación está protegida frente a la entrada de agua conforme a DIN EN 13724. La entrada de agua no constituye motivo de reclamación.

Product properties

Superficie/color	Negro intenso RAL 9005, Rojo púrpura RAL 3004, DB 703 mineral de hierro micáceo, RAL 7016 gris antracita, RAL de su elección (según tabla de colores), Aluminio gris RAL 9007, RAL 9016 blanco tráfico
Serie	IR A
Etiquetado de nombres	Placa de identificación
Material de base	Acero inoxidable V2A 1.4301, Acero inoxidable 1.4016 (acero inoxidable magnético)
Número de cajas	con 2 buzones
Caja individual por volumen	Jumbo > 30 litros
Tipo de montaje	Penetración en la pared
Retirada de artículos	Parte trasera

Dimensions

Altura de la caja individual en mm	200,0
Anchura de la caja individual en mm	400,0
Volumen en litros	24,0 - 32,0 | 32,0 - 44,0
Altura de la ranura para letras en mm	35,0
Anchura de la ranura para letras en mm	360,0
Altura del sistema de buzón en mm	450,0
Anchura del sistema de buzón en mm	450,0
Anchura total en mm	450,0
Profundidad en mm	300,0 - 390,0 | 390,0 - 560,0
Peso en kg	25
Condiciones de entrega	Se suministra parcialmente desmontado

Briefkasten Manufaktur Lippe GmbH
Werler Straße 60
32105 Bad Salzuflen

www.briefkasten-manufaktur.de
info@briefkasten-manufaktur.de
Tel.: +49 5222 807110

Geschäftsführer Oliver Woineck
Ust.ID.Nr. DE303690847
Handelsregister Amtsgericht Lemgo, HRB 8618

More images





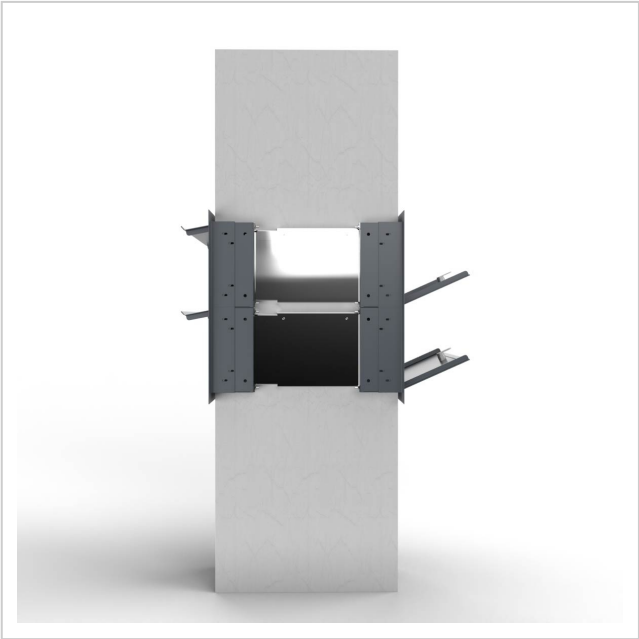



Briefkasten Manufaktur Lippe GmbH
Werler Straße 60
32105 Bad Salzuflen

www.briefkasten-manufaktur.de
info@briefkasten-manufaktur.de
Tel.: +49 5222 807110

Geschäftsführer Oliver Woineck
Ust.ID.Nr. DE303690847
Handelsregister Amtsgericht Lemgo, HRB 8618

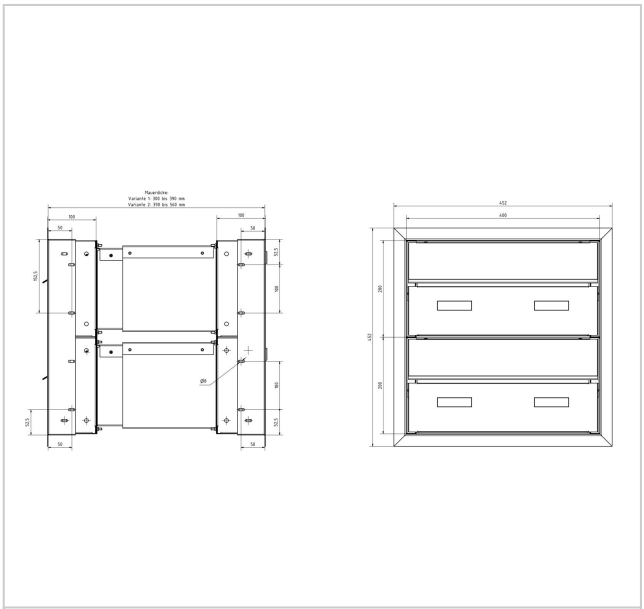





Briefkasten Manufaktur Lippe GmbH
Werler Straße 60
32105 Bad Salzuflen

www.briefkasten-manufaktur.de
info@briefkasten-manufaktur.de
Tel.: +49 5222 807110

Geschäftsführer Oliver Woineck
Ust.ID.Nr. DE303690847
Handelsregister Amtsgericht Lemgo, HRB 8618