Buzón autoportante con vitrina BASIC Plus 389X ST-R - 710x660 - RAL a elegir | Enlaces | ? RAL a elección



Product number 389XR-4-1-L-RAL

Product description

Buzón independiente con vitrina BASIC Plus 389X ST-R - 710x660 - RAL de su elección

Buzón independiente de alta calidad con vitrina fabricado en Alemania por Briefkasten Manufaktur. La solución ideal para la exposición sencilla de carteles en interiores y exteriores.

La vitrina es de aluminio con recubrimiento de polvo en color RAL y los elementos del soporte son de acero inoxidable V2A pulido resistente a la intemperie. La vitrina es adecuada para 2 hojas DIN A-4 y tiene un panel trasero magnético en color RAL y un panel de texto blanco en la zona superior visible. El acristalamiento es de vidrio templado de seguridad, con aberturas de ventilación integradas para evitar que el vidrio se empañe.

El buzón es de acero inoxidable V2A, con recubrimiento de polvo en color RAL, los elementos del soporte son de acero inoxidable V2A resistente a la intemperie, pulido. La mano de obra de alta calidad y el concepto bien pensado hacen de este buzón independiente nuestro éxito de ventas. Un borde de drenaje de lluvia para una protección óptima contra el agua, un labio de goma continuo para una inserción silenciosa, la sólida placa de identificación intercambiable, un práctico soporte para postes y la cerradura muy robusta caracterizan este buzón independiente. El revestimiento lateral con cubierta contra la lluvia sobresaliente de acero inoxidable V2A ofrece una protección óptima contra la intemperie y garantiza una vida útil muy larga.

Los sistemas de buzones de la colección BASIC Plus se caracterizan por el uso consecuente de acero inoxidable V2A. El resultado es una larga vida útil y sostenibilidad. El diseño ha sido desarrollado por nuestros propios ingenieros con vistas a una gran flexibilidad y modularidad, un montaje sencillo de las piezas de repuesto y un automontaje sin complicaciones. Las piezas de repuesto están disponibles directamente para todos los sistemas BASIC Plus.

Briefkasten Manufaktur Lippe GmbH
Werler Straße 60
32105 Bad Salzuflen

www.briefkasten-manufaktur.de
info@briefkasten-manufaktur.de
Tel.: +49 5222 807110

Geschäftsführer Oliver Woineck
Ust.ID.Nr. DE303690847
Handelsregister Amtsgericht Lemgo, HRB 8618

- **Buzón de suelo con buzón de acero inoxidable V2A, con recubrimiento de polvo en color RAL**
- 1x buzón ficticio de acero inoxidable V2A, con recubrimiento de polvo en color RAL. Opcionalmente con número de casa.
- El sistema lo fabrica Briefkasten Manufaktur. Producción de calidad alemana "Made in Germany".
- El buzón cumple la norma DIN/EN 13724. Tamaño de inserción (3,5 cm x 32,5 cm) para C4 apaisado, las cartas grandes también caben aquí sin arrugarse.
- Solapa de inserción con junta de goma insonorizante para una inserción muy silenciosa del correo.
- La puerta se puede abrir de izquierda a derecha.
- Incluye 2 llaves con número de llave, placa de identificación intercambiable (tipo 2) debajo de la tapa y soporte para correo.
- **Vitrina de aluminio con recubrimiento de polvo en color RAL.**
- Apta para 2 hojas DIN A-4.
- Acristalamiento de vidrio templado de seguridad / ESG. Aberturas de ventilación integradas para evitar que el cristal se empañe.
- El área de visión tiene una superficie de 560 x 520 mm de ancho menos el panel de texto de 80 mm de alto.
- Panel de texto de acrílico blanco, extraíble, sin texto. El panel de texto puede cubrirse posteriormente con una lámina de etiquetado. Posibilidad de iluminación con tecnología LED respetuosa con el medio ambiente y de bajo consumo.
- La puerta puede abrirse de izquierda a derecha con cerradura de seguridad incl. 2 llaves.
- Panel posterior magnético en color RAL.
- Estructura angular de aluminio con cantoneras interiores (¡sin plástico!).
- Incl. revestimiento lateral + cubierta contra la lluvia de acero inoxidable V2A, con recubrimiento en polvo en color RAL.
- Los elementos del soporte son de acero inoxidable V2A 1.4301 de 60,3 mm, pulido para atornillar o fijar en hormigón.

Información importante:

El poste sólo está protegido de la humedad y la suciedad cuando está completamente introducido y la tapa está cerrada. En determinadas condiciones climatológicas extremas, aún puede entrar agua (hasta 1 cm^3 según DIN EN 13724). Esto no es motivo de reclamación.

Briefkasten Manufaktur Lippe GmbH
Werler Straße 60
32105 Bad Salzuflen

www.briefkasten-manufaktur.de
info@briefkasten-manufaktur.de
Tel.: +49 5222 807110

Geschäftsführer Oliver Woineck
Ust.ID.Nr. DE303690847
Handelsregister Amtsgericht Lemgo, HRB 8618

Product properties

Superficie/color	Negro intenso RAL 9005, Rojo púrpura RAL 3004, DB 703 mineral de hierro micáceo, RAL 7016 gris antracita, RAL de su elección (según tabla de colores), Aluminio gris RAL 9007, RAL 9016 blanco tráfico
Serie	BÁSICO
Caja individual por volumen	Normal > 10 litros
Etiquetado de nombres	Placa de identificación
Material de base	Aluminio AlMg3 W19, Acero inoxidable V2A 1.4301
Tipo de montaje	Independiente
Número de casa	Número de casa grabado con láser
Retirada de artículos	Parte delantera
Número de cajas	con 1 buzón

Dimensions

Altura de la caja individual en mm	BK 330.0 | SK 660.0
Anchura de la caja individual en mm	BK 355.0 | SK 710.0
Altura del sistema de buzón en mm	660,0
Anchura del sistema de buzón en mm	1065,0
Altura total en mm	1200,0 | 1500,0 | 1700,0 | 2000,0
Anchura total en mm	1232,0
Profundidad en mm	100,0
Peso en kg	41
Condiciones de entrega	Se suministra en bloques, elementos de soporte / buzón divididos

Briefkasten Manufaktur Lippe GmbH
Werler Straße 60
32105 Bad Salzuflen

www.briefkasten-manufaktur.de
info@briefkasten-manufaktur.de
Tel.: +49 5222 807110

Geschäftsführer Oliver Woineck
Ust.ID.Nr. DE303690847
Handelsregister Amtsgericht Lemgo, HRB 8618

More images









Briefkasten Manufaktur Lippe GmbH
Werler Straße 60
32105 Bad Salzuflen

www.briefkasten-manufaktur.de
info@briefkasten-manufaktur.de
Tel.: +49 5222 807110

Geschäftsführer Oliver Woineck
Ust.ID.Nr. DE303690847
Handelsregister Amtsgericht Lemgo, HRB 8618









Briefkasten Manufaktur Lippe GmbH
Werler Straße 60
32105 Bad Salzuflen

www.briefkasten-manufaktur.de
info@briefkasten-manufaktur.de
Tel.: +49 5222 807110

Geschäftsführer Oliver Woineck
Ust.ID.Nr. DE303690847
Handelsregister Amtsgericht Lemgo, HRB 8618

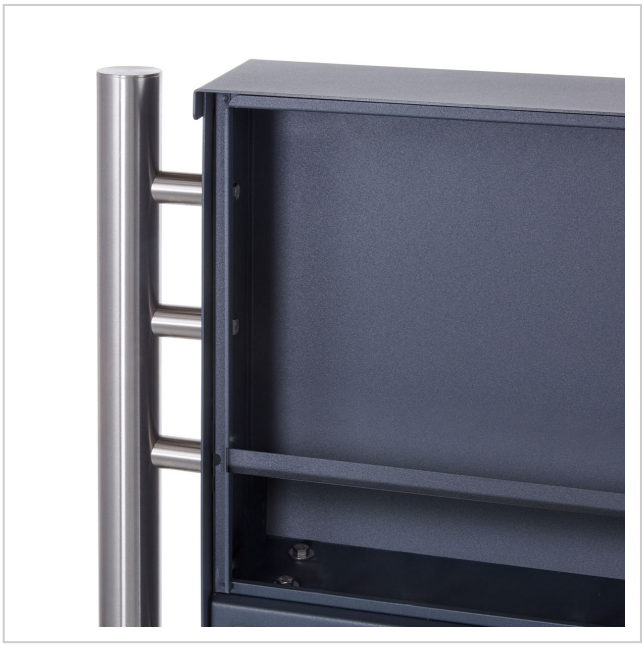



Briefkasten Manufaktur Lippe GmbH
Werler Straße 60
32105 Bad Salzuflen

www.briefkasten-manufaktur.de
info@briefkasten-manufaktur.de
Tel.: +49 5222 807110

Geschäftsführer Oliver Woineck
Ust.ID.Nr. DE303690847
Handelsregister Amtsgericht Lemgo, HRB 8618