Caja para paquetes de superficie KANT Edition - Design Elegance 2 - RAL 9016 blanco tráfico | RAL 9016 blanco tráfico estructura fina mate

Número de artículo 303-PK-E2-9016VA-AP

Descripción del producto

Caja para paquetes de superficie KANT Edition con tecnología de cierre - Diseño Elegance 2 - Blanco tráfico RAL 9016

El buzón para paquetes KANT Edition es una solución innovadora que combina **diseño elegante** y comodidad funcional. Con su diseño minimalista, que ofrece una cerradura invisible y opciones de etiquetado con estilo, se integra perfectamente en los entornos de vida modernos. Puede confiar en **una calidad duradera** gracias a la excelente selección de materiales y a la precisión de su fabricación.

La generosa apertura permite enviar paquetes de hasta 360 x 250 x 130 mm, lo que significa que los paquetes de hasta el tamaño M también pueden enviarse de forma segura y sencilla. Destaca especialmente la solapa protectora, que no sólo cubre elegantemente la apertura, sino también la cerradura, protegiéndola de la humedad. Gracias a la tecnología de cierre integrada, los paquetes sólo pueden extraerse por la parte inferior del compartimento protegido con cerradura, lo que impide el robo desde arriba. Un buzón para la recepción sencilla de paquetes, ¡recepción de paquetes independiente del repartidor! Cualquier empresa de paquetería (por ejemplo, DHL, DPD, TNT, GLS, Hermes, etc.) puede utilizar esta caja para paquetes. Gracias a la tecnología de esclusa y a su capacidad de 85 litros, es posible recibir varios paquetes. Para el correo diario, recomendamos el buzón KANT en diseño a juego.

El montaje es sencillo gracias a su sofisticado diseño.

- Buzón de alta calidad de acero galvanizado con recubrimiento de polvo en RAL 9016 blanco tráfico estructura fina mate.
- Diseño Elegance 2: panel estrecho de acero inoxidable, pulido de grano 240.
- Volumen del compartimento para paquetes: aprox. 85 litros, máx. Dimensiones del paquete: 360 x 250 x 130 mm (WHT), correspondientes al tamaño de paquete M.
- Gran trampilla de inserción con tecnología de esclusa para la carga múltiple de paquetes.
- Solapa de inserción con amortiguación para un cierre silencioso.
- La puerta puede abrirse de arriba abajo.
- Incluye 2 llaves con número de llave.
- Etiquetado de nombre opcional de aprox. 8-25 mm de altura.
- Para montaje de superficie en pared, incluidos tornillos de fijación.

Información importante:

Para conseguir una protección óptima contra el agua para sus paquetes, la caja de paquetes o el sistema de cajas de paquetes debe situarse bajo un toldo si es posible.

El paquete sólo está protegido del agua si está completamente introducido en la caja y la tapa está cerrada. Los paquetes que no se introducen completamente permiten la entrada de humedad y suciedad en el buzón. La entrada de agua no es motivo de reclamación.

Briefkasten Manufaktur Lippe GmbH
Werler Straße 60
32105 Bad Salzuflen

www.briefkasten-manufaktur.de
info@briefkasten-manufaktur.de
Tel.: +49 5222 807110

Geschäftsführer Oliver Woineck
Ust.ID.Nr. DE303690847
Handelsregister Amtsgericht Lemgo, HRB 8618

Características del producto

Material de base	Acero galvanizado, Acero inoxidable V2A 1.4301
Serie	KANT
Funciones	Perchero, Compartimento para paquetes
Número de cajas	con 1 caja para paquetes, con 1 buzón
Etiquetado de nombres	Etiquetado de nombres como grabado láser
Retirada de artículos	Parte delantera
Caja individual por volumen	Jumbo > 30 litros
Superficie/color	Suelo, RAL 9016 blanco tráfico
Tipo de montaje	Montaje en superficie

Dimensiones

Altura de la caja individual en mm	580,0
Anchura de la caja individual en mm	440,0
Volumen en litros	85
Profundidad en mm	350,0
Peso en kg	18
Condiciones de entrega	Se suministra totalmente montado

Briefkasten Manufaktur Lippe GmbH
Werler Straße 60
32105 Bad Salzuflen

www.briefkasten-manufaktur.de
info@briefkasten-manufaktur.de
Tel.: +49 5222 807110

Geschäftsführer Oliver Woineck
Ust.ID.Nr. DE303690847
Handelsregister Amtsgericht Lemgo, HRB 8618

Bosquejo

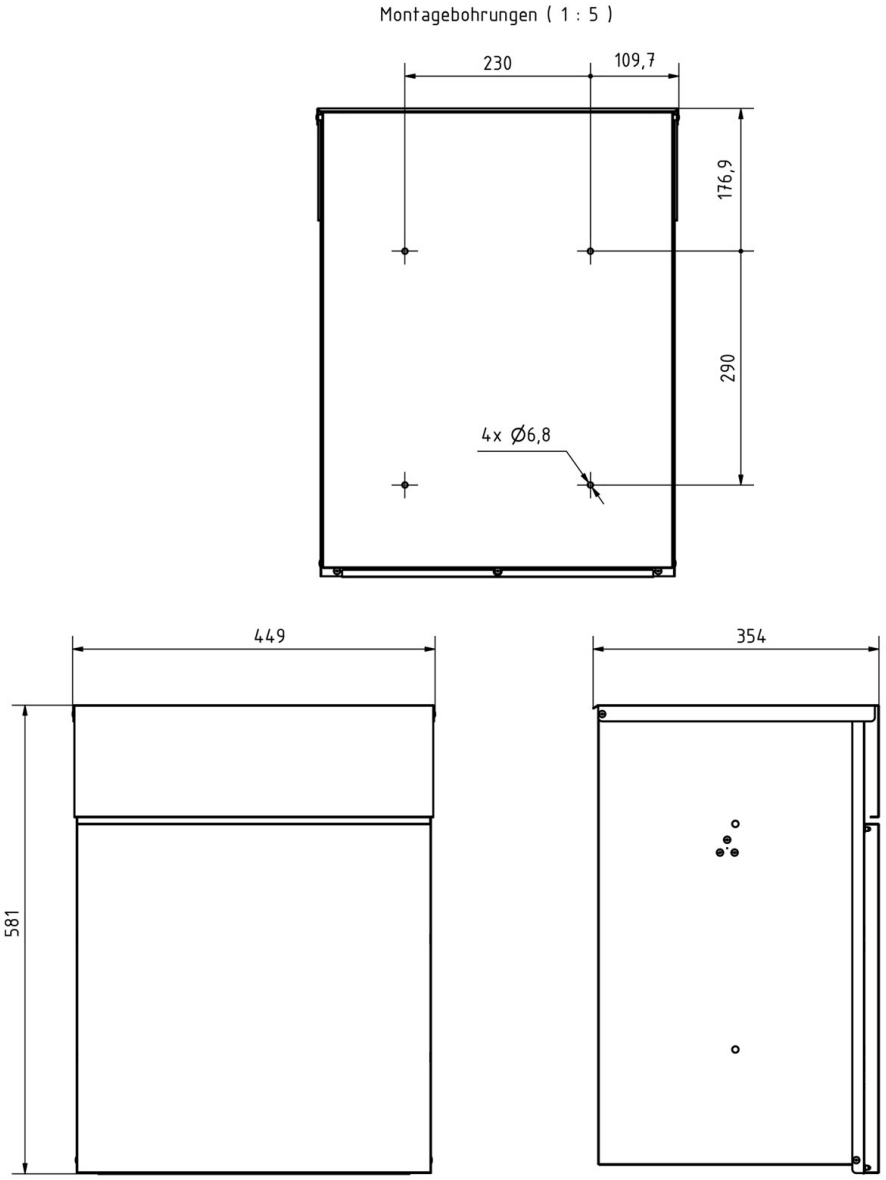

Más imágenes

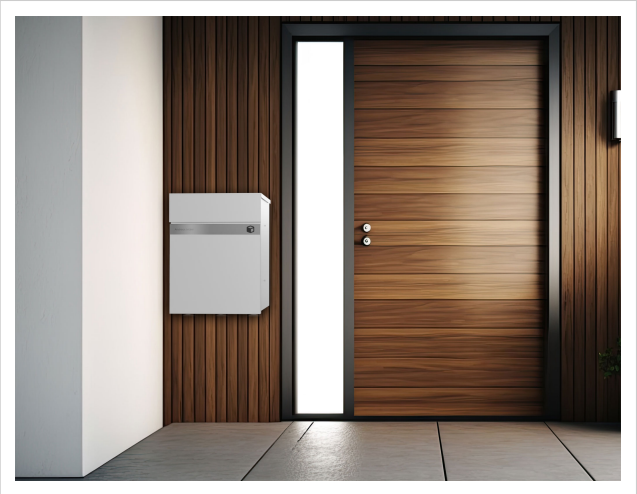

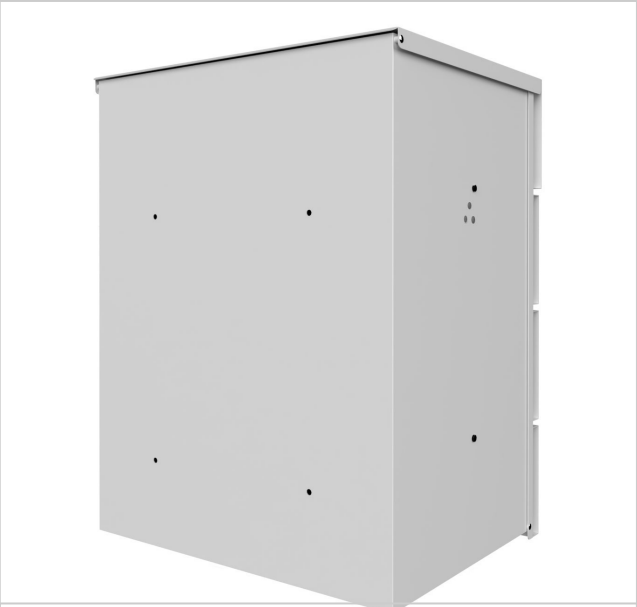

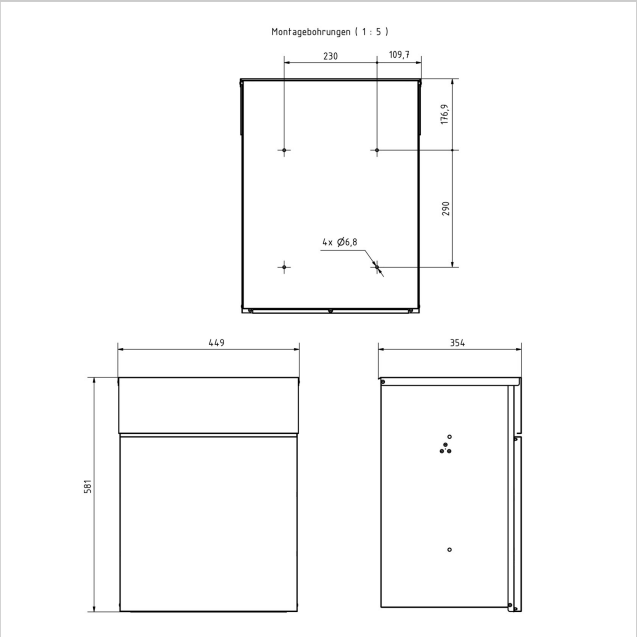

Briefkasten Manufaktur Lippe GmbH
Werler Straße 60
32105 Bad Salzuflen

www.briefkasten-manufaktur.de
info@briefkasten-manufaktur.de
Tel.: +49 5222 807110

Geschäftsführer Oliver Woineck
Ust.ID.Nr. DE303690847
Handelsregister Amtsgericht Lemgo, HRB 8618