Placa de número de casa BASIC 425BL - 580x500 - Número de casa y letras iluminados | RAL de su elección

Número de artículo 425BL-RAL

Descripción del producto

Señal de número de casa BASIC 425BL - 580x500 - Número de casa y letras iluminados

Letrero de acero inoxidable de alta calidad para montaje en superficie. El letrero está fabricado en acero inoxidable V2A 1.4301 y las letras están grabadas con láser y retroiluminadas en blanco. Letrero de alta calidad fabricado en Alemania por Briefkasten Manufaktur. La solución ideal para la presentación en exteriores.

Gracias a su diseño, el montaje es muy sencillo.

- Letrero de número de casa de alta calidad fabricado en acero inoxidable V2A 1.4301.
- Producción de calidad - Made in Germany - Letterbox Manufaktur Lippe.
- Carcasa de montaje de acero inoxidable V2A 1.4301 de 2 mm, pulida o con recubrimiento en polvo en el color RAL de su elección.
- Carcasa de montaje con tornillos de fijación laterales.
- Placa frontal de acero inoxidable V2A 1.4301 de 2 mm, opcionalmente pulida o con recubrimiento de polvo en color RAL a elegir.
- Número de casa 60-150mm (la altura depende del número de caracteres) con iluminación LED de bajo consumo 12V CC aprox. 50mA / 1W, blanco.
- Letras 10-90 mm (la altura depende del número de caracteres) con iluminación LED de bajo consumo 12 V CC aprox. 50 mA / 1 W, blanco.
- Para montaje en pared, incl. material de montaje.

Características del producto

Superficie/color	Negro intenso RAL 9005, DB 703 mineral de hierro micáceo, RAL 7016 gris antracita, RAL de su elección (según tabla de colores), Aluminio gris RAL 9007, RAL 9016 blanco tráfico
Serie	BÁSICO
Fuente de luz	LED, 1 vatio
Material de base	Acero inoxidable V2A 1.4301
Número de casa	Número de casa cortado con láser, iluminado
Etiquetado de nombres	Letras del nombre iluminadas como cortadas con láser
Tipo de montaje	Montaje en superficie

Briefkasten Manufaktur Lippe GmbH
Werler Straße 60
32105 Bad Salzuflen

www.briefkasten-manufaktur.de
info@briefkasten-manufaktur.de
Tel.: +49 5222 807110

Geschäftsführer Oliver Woineck
Ust.ID.Nr. DE303690847
Handelsregister Amtsgericht Lemgo, HRB 8618

Dimensiones

Anchura en mm	Carcasa 480 | Panel frontal 580
Altura en mm	Carcasa 400 | Panel frontal 500
Profundidad en mm	65,0
Peso en kg	8
Condiciones de entrega	Se suministra totalmente montado

Briefkasten Manufaktur Lippe GmbH
Werler Straße 60
32105 Bad Salzuflen

www.briefkasten-manufaktur.de
info@briefkasten-manufaktur.de
Tel.: +49 5222 807110

Geschäftsführer Oliver Woineck
Ust.ID.Nr. DE303690847
Handelsregister Amtsgericht Lemgo, HRB 8618

Más imágenes

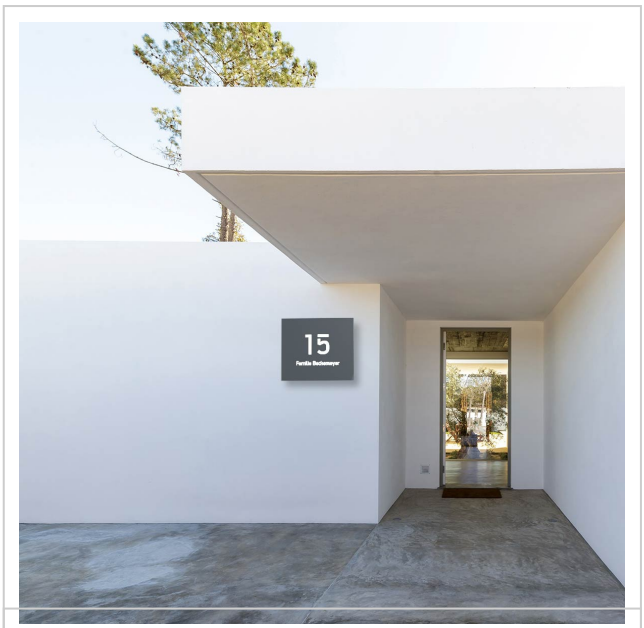

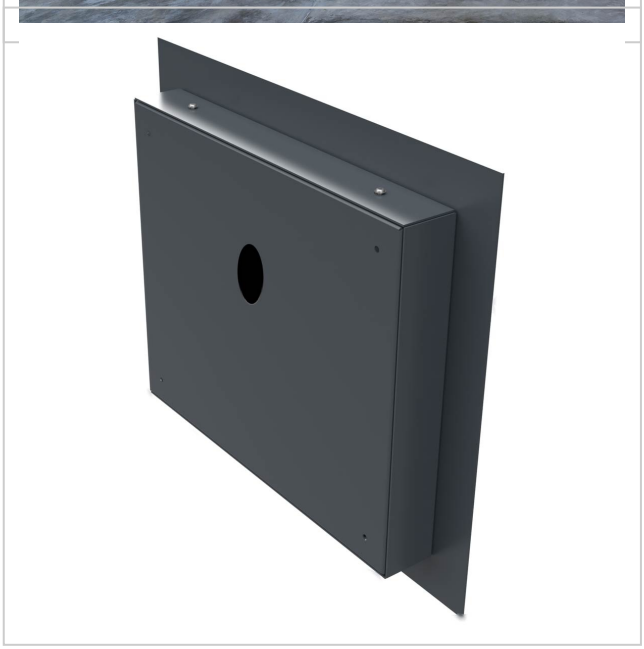

Briefkasten Manufaktur Lippe GmbH
Werler Straße 60
32105 Bad Salzuflen

www.briefkasten-manufaktur.de
info@briefkasten-manufaktur.de
Tel.: +49 5222 807110

Geschäftsführer Oliver Woineck
Ust.ID.Nr. DE303690847
Handelsregister Amtsgericht Lemgo, HRB 8618