Boîte aux lettres design en acier inoxydable SCHILLER MEDIUM Elegance III avec poignée - numéro de maison - nom - RAL au choix | Charnière à gauche * Serrure à droite



Product number 138E3-VARS-SR

Product description

Boîte aux lettres design en acier inoxydable SCHILLER MEDIUM Elegance III avec poignée - numéro de maison - nom - RAL au choix

Depuis 2006, notre top-seller absolu. La boîte aux lettres SCHILLER MEDIUM est fabriquée par nos soins depuis 2006 en acier inoxydable V2A, un matériau de qualité supérieure. Dans la nouvelle ligne de design Elegance, cette boîte aux lettres brille par son look moderne.

Boîte aux lettres design en acier inoxydable de haute qualité pour montage mural avec panneau frontal en acier inoxydable de 1,5 mm d'épaisseur, structure fine RAL, revêtement par poudre mat. Les inscriptions du numéro de maison et du nom en acier inoxydable sont très élégantes et modernes. Cette boîte aux lettres est fabriquée de manière massive et le matériau de base est entièrement en acier inoxydable. Une protection optimale contre la rouille est ainsi assurée.

Les dimensions permettent une contenance d'environ 12 litres, l'introduction par le haut garantit que le courrier ne sera pas froissé, même pour les enveloppes DIN-C4 et les magazines ou après une absence de plusieurs jours. Cette boîte aux lettres murale est conçue de manière à ce que vous gardiez les mains libres lors de l'ouverture, et sa structure interne empêche le courrier de tomber vers vous. Grâce à l'introduction par le haut, le courrier placé à l'intérieur est parfaitement protégé contre les intempéries. Le couvercle est protégé par des tampons en caoutchouc contre les claquements gênants.

La boîte aux lettres SCHILLER MEDIUM est complétée par un casier à journaux de couleur et de forme assorties. Voir les accessoires.

Briefkasten Manufaktur Lippe GmbH
Werler Straße 60
32105 Bad Salzuflen

www.briefkasten-manufaktur.de
info@briefkasten-manufaktur.de
Tel.: +49 5222 807110

Geschäftsführer Oliver Woineck
Ust.ID.Nr. DE303690847
Handelsregister Amtsgericht Lemgo, HRB 8618

- Boîte aux lettres design en acier inoxydable de haute qualité pour montage mural.
- Corps en acier inoxydable de 1,25 mm, revêtu par poudre en couleur RAL structure fine, mat.
- Cache frontal en acier inoxydable de 1,5 mm, revêtu par poudre en couleur RAL structure fine, mat.
- Bandeau frontal avec poignée en acier inoxydable V2A 1.4301, poli.
- Disponible avec porte sur charnières à gauche (serrure à droite) ou porte sur charnières à droite (serrure à gauche).
- Serrure de haute qualité sur le côté, y compris 2 clés avec numéro de clé.
- Introduction du courrier par le haut, taille d'introduction adaptée aux enveloppes C4.
- Protection optimale contre l'eau.
- Gravure du panneau frontal avec nom et numéro de maison. Surface de la gravure en acier inoxydable, polie.
- Inscription du nom env. 15-25mm de haut.
- Inscription du numéro de maison env. 50-70mm de haut.
- Livraison avec matériel de montage en acier inoxydable.

Product properties

Surface/couleur	RAL 9005 noir profond, RAL 3004 rouge pourpre, DB 703 fer micacé, RAL 7016 gris anthracite, RAL au choix (selon le tableau des couleurs), Meulé, RAL 9007 aluminium gris, RAL 9016 blanc trafic
Série	SCHILLER
Caisses individuelles par volume	Normal > 10 litres
Matériau de base	Acier inoxydable V2A 1.4301, Acier inoxydable 1.4016 (acier inoxydable magnétique)
Numéro de maison	Numéro de maison en gravure laser
Inscription du nom	Inscription du nom en gravure laser
Prélèvement de poste	Face avant
Nombre de boîtes	avec 1 boîte aux lettres
Type de montage	En saillie

Dimensions

Hauteur du caisson individuel en mm	385,0 | Panneau frontal 450,0
Largeur du caisson individuel en mm	320,0 | Panneau frontal 400,0
Volume en litres	12
Hauteur de la fente d'introduction du courrier en mm	32,0
Largeur de la fente d'introduction du courrier en mm	305,0
Profondeur en mm	100,0 + 10,0 Panneau avant
Poids en kg	7
État de livraison	livré entièrement monté

Briefkasten Manufaktur Lippe GmbH
Werler Straße 60
32105 Bad Salzuflen

www.briefkasten-manufaktur.de
info@briefkasten-manufaktur.de
Tel.: +49 5222 807110

Geschäftsführer Oliver Woineck
Ust.ID.Nr. DE303690847
Handelsregister Amtsgericht Lemgo, HRB 8618

More images



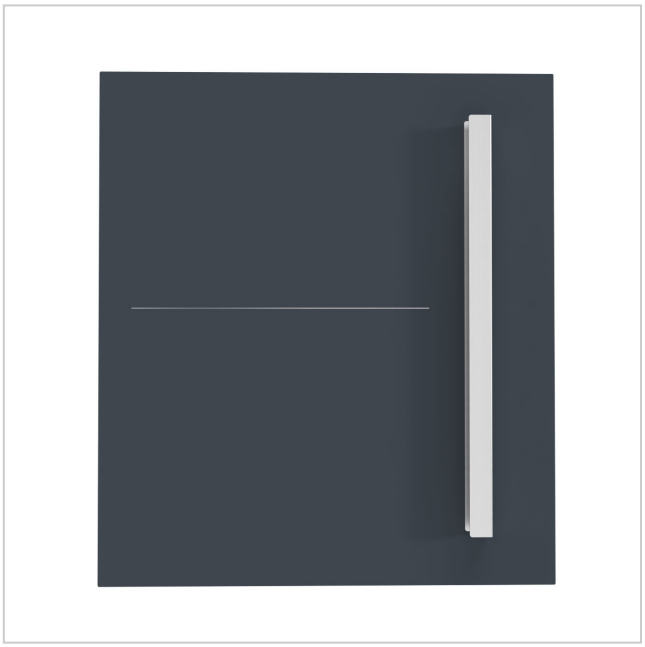

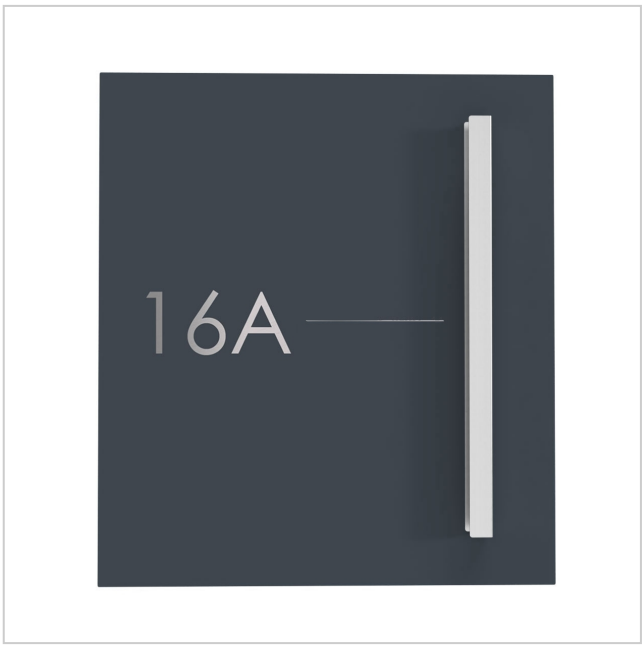



Briefkasten Manufaktur Lippe GmbH
Werler Straße 60
32105 Bad Salzuflen

www.briefkasten-manufaktur.de
info@briefkasten-manufaktur.de
Tel.: +49 5222 807110

Geschäftsführer Oliver Woineck
Ust.ID.Nr. DE303690847
Handelsregister Amtsgericht Lemgo, HRB 8618

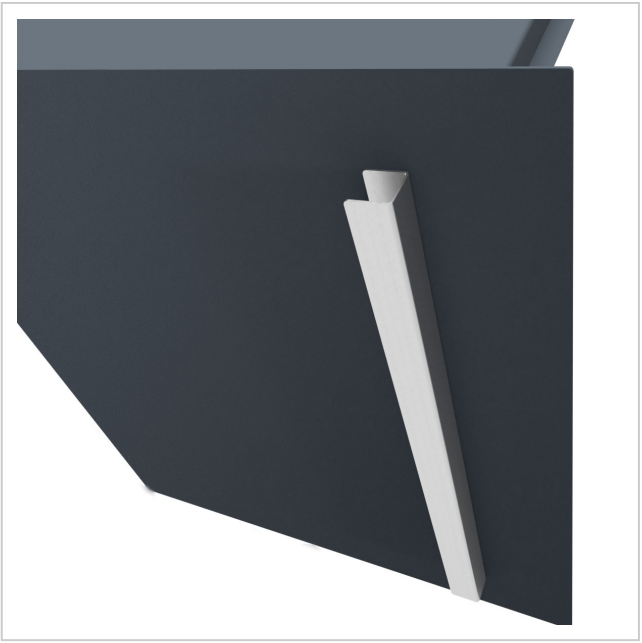







Briefkasten Manufaktur Lippe GmbH
Werler Straße 60
32105 Bad Salzuflen

www.briefkasten-manufaktur.de
info@briefkasten-manufaktur.de
Tel.: +49 5222 807110

Geschäftsführer Oliver Woineck
Ust.ID.Nr. DE303690847
Handelsregister Amtsgericht Lemgo, HRB 8618



Briefkasten Manufaktur Lippe GmbH
Werler Straße 60
32105 Bad Salzuflen

www.briefkasten-manufaktur.de
info@briefkasten-manufaktur.de
Tel.: +49 5222 807110

Geschäftsführer Oliver Woineck
Ust.ID.Nr. DE303690847
Handelsregister Amtsgericht Lemgo, HRB 8618