Lot de 2 - boîte aux lettres design à fente 1x2 GOETHE MDW avec porte-nom - RAL au choix | 390-560mm de profondeur | avec 2 boîtes aux lettres (1x2)



Product number 215-MDW-2S-560

Product description

Boîte aux lettres traversante design 2 cases 1x2 GOETHE MDW avec porte-nom - RAL au choix

La boîte aux lettres traversante design 2 places GOETHE est idéale pour un espace d'entrée exigeant. Sa forme aux lignes droites confère une élégance particulière à cette boîte aux lettres. Grâce à la longueur de gaine variable entre 300 mm et 390 mm ou entre 390 mm et 560 mm, cette boîte peut être installée dans presque tous les types de murs.

Les dimensions des caissons individuels permettent un volume d'environ 24 à 44 litres ; la grande ouverture d'insertion garantit qu'il n'y a pas de courrier froissé, même pour des enveloppes DIN C4, des magazines ou après une absence de plusieurs jours. Grâce au rebord d'écoulement, le courrier à l'intérieur est optimalement protégé des intempéries. La trappe d'insertion est équipée d'amortisseurs d'axe de haute qualité, assurant une fermeture silencieuse et évitant tout claquement gênant dû aux intempéries. Les porte-nom interchangeables en plexiglas se manipulent facilement par l'avant ; pour une esthétique optimale, nous recommandons le porte-nom affleurant avec gravure laser (voir Accessoires). Le 2e porte-nom est équipé d'un insert « Publicité Oui/Non ».

Les ensembles de boîtes aux lettres de la collection GOETHE se distinguent par l'utilisation systématique de l'acier inoxydable. Le résultat est une très grande longévité et durabilité. La conception a été développée par nos propres ingénieurs en vue d'une grande flexibilité et modularité, d'un montage simple des pièces de rechange et d'une installation simple en autonomie. Pour toutes les installations GOETHE, des Pièces détachées sont disponibles directement dans notre boutique en ligne.

Grâce à la conception, l'installation par vos soins est simple.

Modèle d'utilité protégé selon le numéro de dossier DPMA DE: 20 2021 101 679.5

Briefkasten Manufaktur Lippe GmbH
Werler Straße 60
32105 Bad Salzuflen

www.briefkasten-manufaktur.de
info@briefkasten-manufaktur.de
Tel.: +49 5222 807110

Geschäftsführer Oliver Woineck
Ust.ID.Nr. DE303690847
Handelsregister Amtsgericht Lemgo, HRB 8618

- Boîte aux lettres traversante 2 places de haute qualité entièrement en acier inoxydable.
- Gaine en acier inoxydable 1.4016 (acier inoxydable ferritique magnétique), brut.
- Corps en acier inoxydable 1.4016 (acier inoxydable ferritique magnétique), thermolaqué dans une teinte RAL au choix.
- Fabrication de qualité - Fabriqué en Allemagne par Briefkasten Manufaktur Lippe.
- Les boîtes aux lettres sont conformes à la norme DIN/EN 13724. Taille d'ouverture (3,5 cm x 36,0 cm) pour C4 en orientation paysage, les grands courriers y entrent sans être pliés.
- Ouvertures d'insertion et portes de récupération en acier inoxydable V2A 1.4301, thermolaquées dans une teinte RAL au choix.
- L'insertion et la récupération se font par l'avant. Trappe d'insertion avec amortisseurs d'axe de haute qualité pour une insertion du courrier très silencieuse.
- Les portes de récupération s'ouvrent de haut en bas. Ainsi, le courrier ne risque pas de vous tomber dessus.
- Porte-noms en plexiglas pour identification et 2e porte-nom avec insert Publicité Oui/Non par logement.
- Cadre d'encastrement en profilé d'angle inox 25 x 58 mm, thermolaqué dans une teinte RAL.
- Longueur de gaine variable 300-390 mm ou 390-560 mm. Dimensions extérieures du conduit d'insertion L 380 mm x H 180 mm.
- Dimensions extérieures face avant et arrière L 450 mm x H 450 mm.

Information importante :

Pour assurer une protection optimale de votre courrier contre l'eau, la boîte aux lettres ou l'installation doit idéalement être placée sous un auvent.

Le courrier n'est protégé contre l'eau que s'il est entièrement déposé dans la boîte et que la trappe d'insertion est fermée. Du courrier non complètement inséré permet l'entrée d'humidité et de saleté dans la boîte aux lettres. Cette installation est protégée contre l'infiltration d'eau conformément à la norme DIN EN 13724. L'infiltration d'eau ne constitue pas un motif de réclamation.

Product properties

Surface/couleur	RAL 9005 noir profond, RAL 3004 rouge pourpre, DB 703 fer micacé, RAL 7016 gris anthracite, RAL au choix (selon le tableau des couleurs), RAL 9007 aluminium gris, RAL 9016 blanc trafic
Série	GOETHE
Inscription du nom	Badge d'identification
Matériau de base	Acier inoxydable V2A 1.4301, Acier inoxydable 1.4016 (acier inoxydable magnétique)
Nombre de boîtes	avec 2 boîtes aux lettres
Caisses individuelles par volume	Jumbo > 30 litres
Type de montage	Traversée de mur
Prélèvement de poste	Verso

Briefkasten Manufaktur Lippe GmbH
Werler Straße 60
32105 Bad Salzuflen

www.briefkasten-manufaktur.de
info@briefkasten-manufaktur.de
Tel.: +49 5222 807110

Geschäftsführer Oliver Woineck
Ust.ID.Nr. DE303690847
Handelsregister Amtsgericht Lemgo, HRB 8618

Dimensions

Hauteur du caisson individuel en mm	200,0
Largeur du caisson individuel en mm	400,0
Volume en litres	24,0 - 32,0 | 32,0 - 44,0
Hauteur de la fente d'introduction du courrier en mm	35,0
Largeur de la fente d'introduction du courrier en mm	360,0
Hauteur de la boîte aux lettres en mm	450,0
Largeur de la boîte aux lettres en mm	450,0
Largeur totale en mm	450,0
Profondeur en mm	300,0 - 390,0 | 390,0 - 560,0
Poids en kg	25
État de livraison	livré partiellement démonté

Briefkasten Manufaktur Lippe GmbH
Werler Straße 60
32105 Bad Salzuflen

www.briefkasten-manufaktur.de
info@briefkasten-manufaktur.de
Tel.: +49 5222 807110

Geschäftsführer Oliver Woineck
Ust.ID.Nr. DE303690847
Handelsregister Amtsgericht Lemgo, HRB 8618

More images





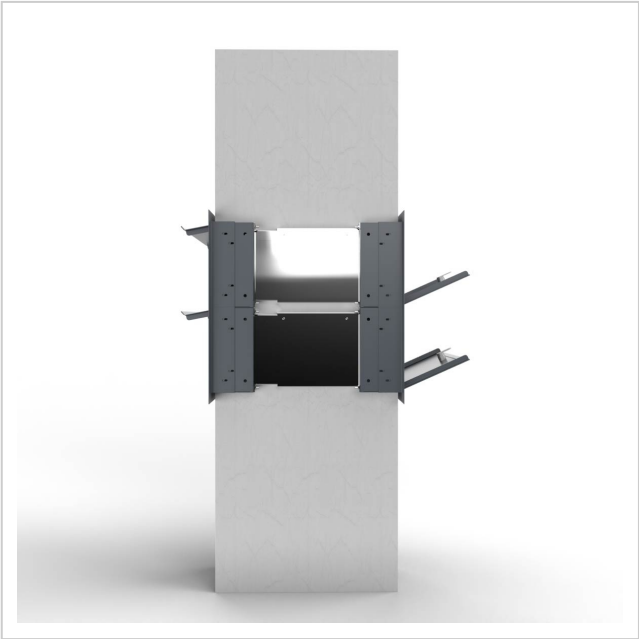



Briefkasten Manufaktur Lippe GmbH
Werler Straße 60
32105 Bad Salzuflen

www.briefkasten-manufaktur.de
info@briefkasten-manufaktur.de
Tel.: +49 5222 807110

Geschäftsführer Oliver Woineck
Ust.ID.Nr. DE303690847
Handelsregister Amtsgericht Lemgo, HRB 8618

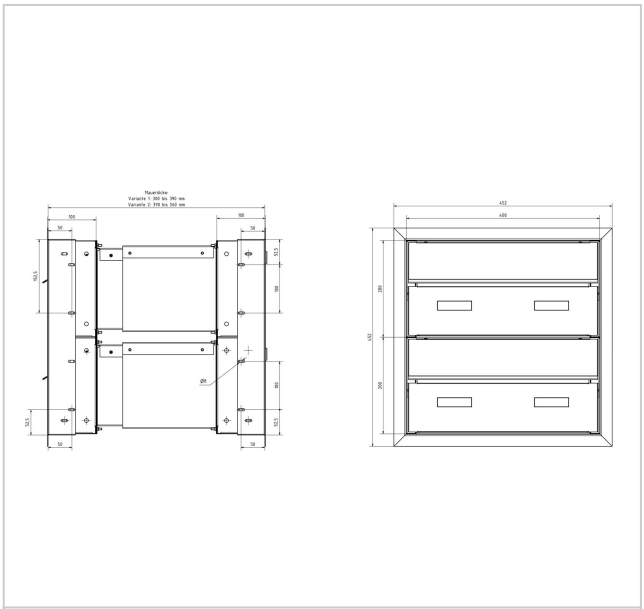





Briefkasten Manufaktur Lippe GmbH
Werler Straße 60
32105 Bad Salzuflen

www.briefkasten-manufaktur.de
info@briefkasten-manufaktur.de
Tel.: +49 5222 807110

Geschäftsführer Oliver Woineck
Ust.ID.Nr. DE303690847
Handelsregister Amtsgericht Lemgo, HRB 8618