Boîte aux lettres indépendante avec vitrine BASIC Plus 389X ST-R - 710x660 - RAL au choix | Liens | ? RAL au choix



Product number 389XR-4-1-L-RAL

Product description

Boîte aux lettres indépendante avec vitrine BASIC Plus 389X ST-R - 710x660 - RAL au choix

Boîte aux lettres sur pied de haute qualité avec vitrine made in Germany by Briefkasten Manufaktur. La solution idéale pour l'affichage facile d'affiches à l'intérieur et à l'extérieur.

La vitrine est en aluminium, peinte par poudrage en couleur RAL et les éléments de support sont en acier inoxydable V2A poli résistant aux intempéries. La vitrine d'affichage convient pour 2x feuilles DIN A-4, elle est équipée d'une paroi arrière magnétique de couleur RAL et d'un cache de texte blanc dans la partie supérieure visible. Le vitrage est en verre de sécurité trempé, les ouvertures d'aération et de ventilation intégrées empêchent la formation de buée sur la vitre.

La boîte aux lettres est en acier inoxydable V2A, peinte par poudrage dans la couleur RAL, les éléments de support sont en acier inoxydable V2A poli, résistant aux intempéries. La finition de très haute qualité et le concept bien pensé font de cette boîte aux lettres sur pied notre top-seller. Cette boîte aux lettres se caractérise par un bord d'écoulement de l'eau pour une protection optimale contre l'eau, une lèvre en caoutchouc continue pour une insertion silencieuse, un porte-nom interchangeable solide, une anse de maintien du courrier pratique et une serrure très robuste. L'habillage latéral avec toit de protection contre la pluie en acier inoxydable V2A offre une protection optimale contre les intempéries et garantit une très grande longévité.

Les boîtes aux lettres de la collection BASIC Plus se distinguent par l'utilisation systématique d'acier inoxydable V2A. Il en résulte une très grande longévité et durabilité. La construction a été développée par nos propres ingénieurs en vue d'une grande flexibilité ou modularité, d'un montage facile des pièces de rechange et d'un auto-assemblage simple. Les pièces de rechange sont directement disponibles pour toutes les installations BASIC Plus.

Briefkasten Manufaktur Lippe GmbH
Werler Straße 60
32105 Bad Salzuflen

www.briefkasten-manufaktur.de
info@briefkasten-manufaktur.de
Tel.: +49 5222 807110

Geschäftsführer Oliver Woineck
Ust.ID.Nr. DE303690847
Handelsregister Amtsgericht Lemgo, HRB 8618

- **Boîte aux lettres sur pied avec boîte aux lettres en acier inoxydable V2A, revêtue par poudre en couleur RAL**
- 1x boîte aveugle en acier inoxydable V2A, revêtue par poudre en couleur RAL. En option avec numéro de maison.
- L'installation est réalisée chez Briefkasten Manufaktur. Fabrication de qualité allemande "Made in Germany".
- La boîte aux lettres est conforme à la norme DIN/EN 13724. Taille de l'ouverture (3,5 cm x 32,5 cm) pour C4 horizontal, on peut y glisser de grandes lettres sans les plier.
- Trappe d'introduction avec joint en caoutchouc antibruit pour une introduction très silencieuse du courrier.
- La porte s'ouvre de gauche à droite.
- Incl. 2 clés avec numéro de clé, porte-nom interchangeable (type 2) sous le clapet d'introduction et étrier de maintien du courrier.
- **Vitrine d'affichage en aluminium, peinte par poudrage en couleur RAL.**
- Convient pour 2x feuilles DIN A-4.
- Vitrage en verre de sécurité trempé / ESG. Ouvertures d'aération et de ventilation intégrées pour éviter la formation de buée sur la vitre.
- La zone de visibilité a une surface de L 560 x H 520mm, moins le cache de texte H 80mm.
- Cache de texte en acrylique blanc, amovible, sans texte. Le panneau de texte peut être collé ultérieurement sans problème avec un film d'inscription. Possibilité d'éclairage avec une technique LED écologique et peu gourmande en énergie.
- La porte s'ouvre de gauche à droite avec une serrure de sécurité et deux clés.
- Panneau arrière magnétique en couleur RAL.
- Cadre angulaire en aluminium avec raccords d'angle intérieurs (pas de plastique !).
- Habillage latéral et toit de protection contre la pluie en acier inoxydable V2A, thermolaqué en couleur RAL.
- Les éléments du stand sont en acier inoxydable V2A 1.4301 de 60,3 mm, polis, pour un montage à vis ou un bétonnage.

Information importante :

Le courrier n'est protégé de l'humidité et des salissures que lorsque l'ouverture est complète et le clapet fermé. Dans certaines conditions météorologiques extrêmes, de l'eau peut néanmoins pénétrer (selon DIN EN 13724 jusqu'à 1ccm). Ceci ne constitue pas un motif de réclamation.

Product properties

Surface/couleur	RAL 9005 noir profond, RAL 3004 rouge pourpre, DB 703 fer micacé, RAL 7016 gris anthracite, RAL au choix (selon le tableau des couleurs), RAL 9007 aluminium gris, RAL 9016 blanc trafic
Série	BASIC
Caisses individuelles par volume	Normal > 10 litres
Inscription du nom	Badge d'identification
Matériau de base	Aluminium AlMg3 W19, Acier inoxydable V2A 1.4301
Type de montage	Autonome
Numéro de maison	Numéro de maison en gravure laser
Prélèvement de poste	Face avant
Nombre de boîtes	avec 1 boîte aux lettres

Briefkasten Manufaktur Lippe GmbH
Werler Straße 60
32105 Bad Salzuflen

www.briefkasten-manufaktur.de
info@briefkasten-manufaktur.de
Tel.: +49 5222 807110

Geschäftsführer Oliver Woineck
Ust.ID.Nr. DE303690847
Handelsregister Amtsgericht Lemgo, HRB 8618

Dimensions

Hauteur du caisson individuel en mm	BK 330,0 | SK 660,0
Largeur du caisson individuel en mm	BK 355,0 | SK 710,0
Hauteur de la boîte aux lettres en mm	660,0
Largeur de la boîte aux lettres en mm	1065,0
Hauteur de construction en mm	1200,0 | 1500,0 | 1700,0 | 2000,0
Largeur totale en mm	1232,0
Profondeur en mm	100,0
Poids en kg	41
État de livraison	Livraison en blocs, éléments de stand / boîte aux lettres divisés

Briefkasten Manufaktur Lippe GmbH
Werler Straße 60
32105 Bad Salzuflen

www.briefkasten-manufaktur.de
info@briefkasten-manufaktur.de
Tel.: +49 5222 807110

Geschäftsführer Oliver Woineck
Ust.ID.Nr. DE303690847
Handelsregister Amtsgericht Lemgo, HRB 8618

More images









Briefkasten Manufaktur Lippe GmbH
Werler Straße 60
32105 Bad Salzuflen

www.briefkasten-manufaktur.de
info@briefkasten-manufaktur.de
Tel.: +49 5222 807110

Geschäftsführer Oliver Woineck
Ust.ID.Nr. DE303690847
Handelsregister Amtsgericht Lemgo, HRB 8618









Briefkasten Manufaktur Lippe GmbH
Werler Straße 60
32105 Bad Salzuflen

www.briefkasten-manufaktur.de
info@briefkasten-manufaktur.de
Tel.: +49 5222 807110

Geschäftsführer Oliver Woineck
Ust.ID.Nr. DE303690847
Handelsregister Amtsgericht Lemgo, HRB 8618

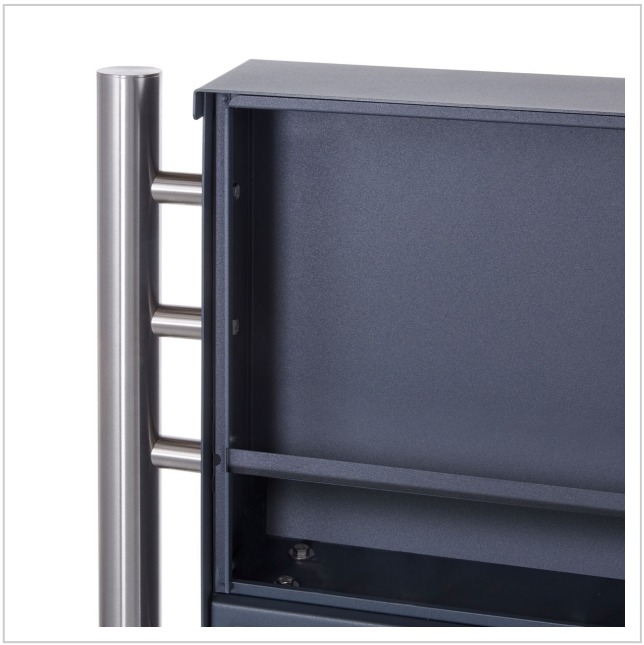



Briefkasten Manufaktur Lippe GmbH
Werler Straße 60
32105 Bad Salzuflen

www.briefkasten-manufaktur.de
info@briefkasten-manufaktur.de
Tel.: +49 5222 807110

Geschäftsführer Oliver Woineck
Ust.ID.Nr. DE303690847
Handelsregister Amtsgericht Lemgo, HRB 8618