Colonne pour paquets de boîtes aux lettres en acier raffiné Designer BIG - RAL au choix - GIRA Système 106 - triple préparation | Droite

Numéro de référence 599BPK-VAR-V-GI106-R

Description du produit

Colonne pour paquets de boîtes aux lettres en acier inoxydable Designer BIG - RAL au choix - GIRA Système 106 - triple préparation

Colonne moderne en acier inoxydable de 2 mm V2A 1.4301, revêtue par poudre dans la couleur RAL au choix. La colonne est entièrement soudée, aucun rivet ou vis n'est donc visible. Le module de boîte aux lettres et le module de boîte à paquets sont également insérés dans la colonne avec des vis invisibles. Les modules de boîtes aux lettres et de boîtes à paquets sont également fabriqués en acier inoxydable V2A 1.4301 de 2 mm, revêtus par poudre dans la couleur RAL et peuvent être remplacés par de nouveaux modules même après de nombreuses années. Le Système 106 Gira peut être utilisé sans soudure dans un design affleurant. La préparation est prévue pour 3 modules système GIRA 106. Les modules peuvent être utilisés à fleur grâce au système de fixation simple (boîtier apparent 5503910 nécessaire !). Cette colonne de boîtes aux lettres avec boîte à paquets est fabriquée chez Briefkasten Manufaktur. Fabriquée en Allemagne, à Bad Salzuflen.

Réception des colis indépendante du livreur ! Chaque livreur de colis (p. ex. DHL, UPS, DPD, TNT, GLS, Hermes, etc.) peut utiliser cette boîte à paquets.

Briefkasten Manufaktur Lippe GmbH
Werler Straße 60
32105 Bad Salzuflen

www.briefkasten-manufaktur.de
info@briefkasten-manufaktur.de
Tel.: +49 5222 807110

Geschäftsführer Oliver Woineck
Ust.ID.Nr. DE303690847
Handelsregister Amtsgericht Lemgo, HRB 8618

- **Module de boîte aux lettres en acier inoxydable V2A 1.4301 de 2 mm, revêtu par poudre en RAL au choix**
- Porte frontale de réception du courrier 350 mm x 300 mm, s'ouvrant de haut en bas. Incl. 2 clés avec numéro de clé.
- Insertion du courrier par l'avant, dimensions de l'insertion : L 35 cm x H 6,3 cm, C4 horizontal. On peut y glisser de très grandes lettres sans les plier. Attention, pas de protection contre le retrait !
- Clapet d'introduction avec éléments amortisseurs intégrés, qui permettent de fermer le clapet d'introduction lentement et silencieusement.
- **Module de boîte à paquets en acier inoxydable V2A 1.4301 de 2 mm, revêtement par poudre en RAL au choix.**
- Volume du compartiment à paquets : 130 litres, capacité max. Dimensions des paquets : 540 x 690 x 340 mm (LHT). Idéal pour les grands paquets, convient pour une utilisation unique jusqu'au prochain vidage.
- Porte frontale de retrait des paquets 510 mm x 660 mm, s'ouvre de gauche à droite. Incl. 5 clés avec numéro de clé.
- La porte de prélèvement des paquets est équipée de charnières en acier inoxydable de haute qualité pour une très longue durée de vie.
- Serrure à paquets innovante avec fermeture par encliquetage.
- Inscription au laser en acier inoxydable de haute qualité "PAKET".
- Les modules de boîtes aux lettres et de boîtes à paquets de cette colonne peuvent être remplacés ultérieurement, ce qui vous permet de rester flexible.
- **La colonne entièrement soudée est en acier inoxydable V2A 1.4301 de 2 mm, revêtue par poudre en couleur RAL.**
- La hauteur de construction est de 1,70 m.
- Possibilité de faire passer les câbles de manière invisible à travers le corps.
- La colonne est équipée d'une plaque de base en inox. Celle-ci a une épaisseur de 10 mm et est recouverte d'un cache. Les chevilles de fixation sont ainsi dissimulées.
- **SANS composants du système GIRA !**

Information importante

Caméra ou préparation pour interphone

Les interphones doivent être raccordés par un installateur électrique. Adressez-vous à l'électricien de confiance pour la planification, le montage et l'installation.

Protection contre l'eau

Afin d'obtenir une protection optimale de votre courrier contre l'eau, la boîte aux lettres ou l'ensemble de boîtes aux lettres devrait si possible se trouver sous un avant-toit.

Le courrier n'est protégé de l'eau que lorsqu'il est entièrement déposé dans la boîte et que le clapet d'introduction est fermé. Le courrier qui n'est pas entièrement inséré permet à l'humidité et à la saleté de pénétrer dans la boîte aux lettres. Il est donc nécessaire de prévoir des boîtes aux lettres suffisamment dimensionnées pour les besoins à venir. Dans certaines conditions météorologiques extrêmes, de l'eau peut néanmoins pénétrer (selon la norme DIN EN 13724 jusqu'à 1ccm). Ceci ne constitue pas un motif de réclamation.

Caractéristiques du produit

Surface/couleur	RAL 9005 noir profond, RAL 3004 rouge pourpre, DB 703 fer micacé, RAL 7016 gris anthracite, RAL au choix (selon le tableau des couleurs), RAL 9007 aluminium gris, RAL 9016 blanc trafic
Série	DESIGNER
Fonctions	Porte-journaux, Casier à paquets
Boîte de fonctions préparée pour le fabricant	GIRA
Nombre de boîtes	avec 1 boîte à paquets, avec 1 boîte aux lettres
Type de montage	Autonome
Matériau de base	Acier inoxydable V2A 1.4301
Prélèvement de poste	Face avant
Caisses individuelles par volume	Grand > 16 litres

Dimensions

Hauteur du caisson individuel en mm	BK 510,0 | 550,0 - PK 710,0 | 750,0
Largeur du caisson individuel en mm	BK 560,0 | 600,0 - PK 560,0 | 600,0
Volume en litres	BK 31,0 | PK 130,0
Hauteur de la fente d'introduction du courrier en mm	63,0
Largeur de la fente d'introduction du courrier en mm	350,0
Hauteur de construction en mm	1700,0
Largeur totale en mm	640,0 (plaque de base 730,0)
Profondeur en mm	352,0 (plaque de base 442,0)
Poids en kg	95
État de livraison	livré monté

Esquisse

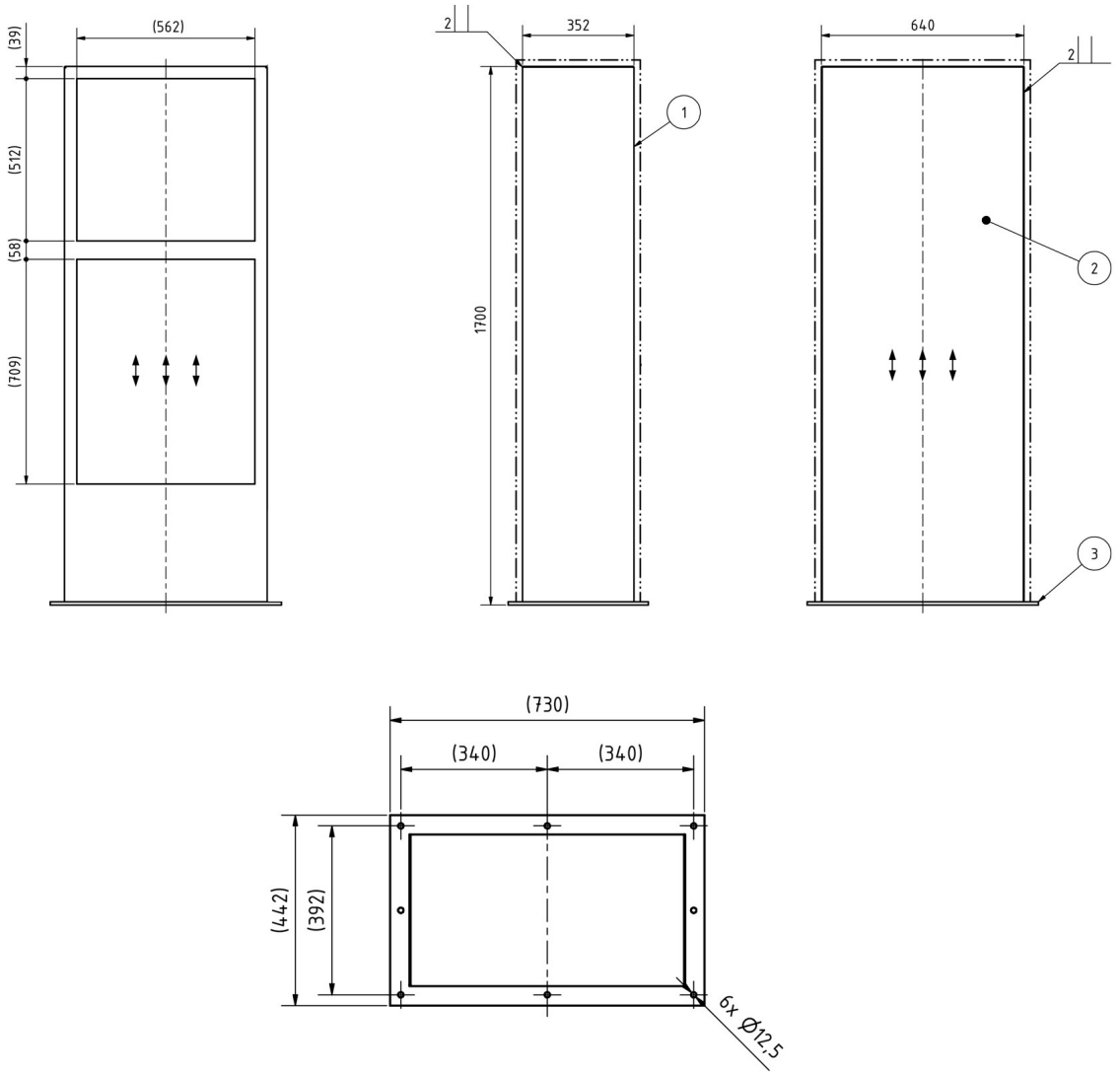

Briefkasten Manufaktur Lippe GmbH
Werler Straße 60
32105 Bad Salzuflen

www.briefkasten-manufaktur.de
info@briefkasten-manufaktur.de
Tel.: +49 5222 807110

Geschäftsführer Oliver Woineck
Ust.ID.Nr. DE303690847
Handelsregister Amtsgericht Lemgo, HRB 8618

Plus d'images

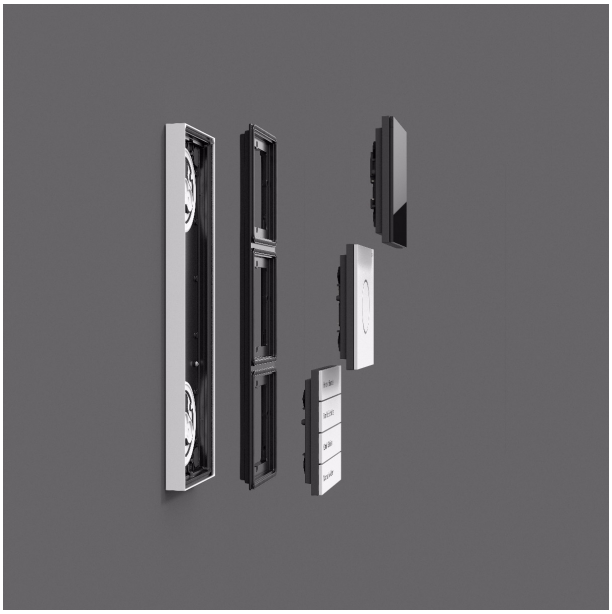

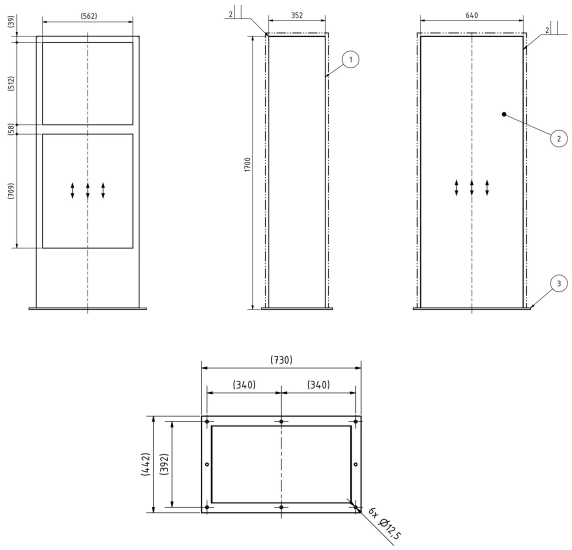

Briefkasten Manufaktur Lippe GmbH
Werler Straße 60
32105 Bad Salzuflen

www.briefkasten-manufaktur.de
info@briefkasten-manufaktur.de
Tel.: +49 5222 807110

Geschäftsführer Oliver Woineck
Ust.ID.Nr. DE303690847
Handelsregister Amtsgericht Lemgo, HRB 8618

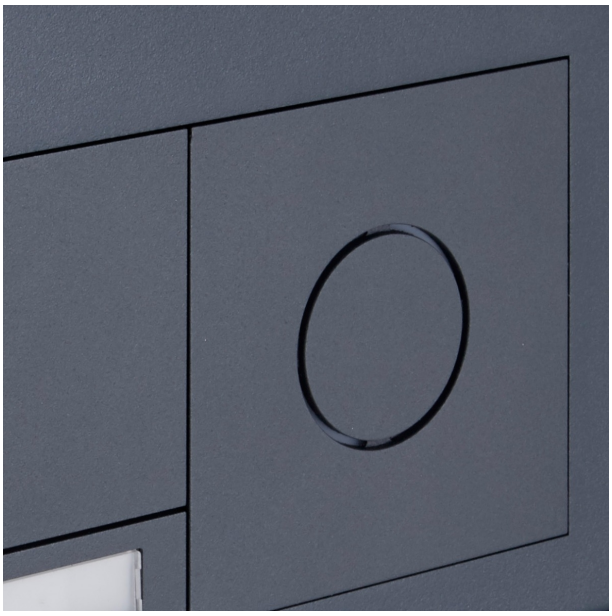

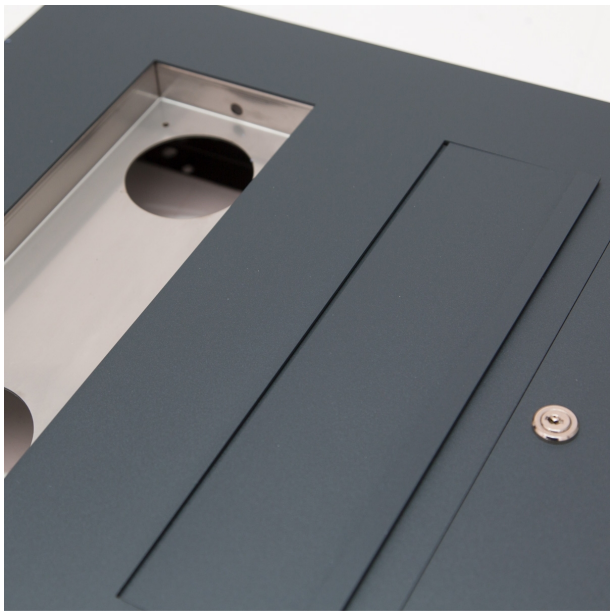

Briefkasten Manufaktur Lippe GmbH
Werler Straße 60
32105 Bad Salzuflen

www.briefkasten-manufaktur.de
info@briefkasten-manufaktur.de
Tel.: +49 5222 807110

Geschäftsführer Oliver Woineck
Ust.ID.Nr. DE303690847
Handelsregister Amtsgericht Lemgo, HRB 8618