Boîte aux lettres sur pied en acier inoxydable DESIGNER Style BIG ST-R, revêtue par poudre

Numéro de référence 523STR-B-VAR

Description du produit

Boîte aux lettres sur pied en acier inoxydable DESIGNER Style BIG ST-R, revêtue par poudre

Boîte aux lettres sur pied de haute qualité de la marque Briefkasten Manufaktur. Un véritable accroche-regard parmi les boîtes aux lettres. Des lignes claires et un design sans fioritures caractérisent la boîte aux lettres design Style BIG. Avec un volume extra large et un grand clapet d'introduction pour un volume de courrier plus important.

Nos produits ont une grande valeur, une fonctionnalité fiable et une identité propre. Fabriqués par la manufacture de boîtes aux lettres.

- Boîte aux lettres sur pied design en acier inoxydable V2A de 2 mm, face avant revêtue par poudre en couleur RAL.
- Volume extrêmement grand de 21 litres, convient pour les catalogues et les journaux.
- Pas de vissage ou de rivetage visible.
- Porte de retrait du courrier en façade 350 mm x 300 mm, s'ouvre de haut en bas. Incl. 2 clés avec numéro de clé.
- Insertion du courrier par l'avant, dimensions de l'insertion : L 35 cm x H 6,3 cm, C4 horizontal. On peut y glisser de très grandes lettres et des journaux sans les plier.
- **Dès maintenant avec des éléments amortisseurs intégrés, ceux-ci permettent de fermer lentement et silencieusement le clapet d'introduction.**
- Inscription du nom en option, gravée au laser sur une hauteur d'environ 10 mm.
- Inscription optionnelle du numéro de maison, gravée au laser, d'une hauteur d'environ 100 mm.
- Les colonnes sont en acier inoxydable V2A de 60,3 mm, polies, pour un montage à vis ou un bétonnage.

Information importante :

Afin d'obtenir une protection optimale de votre courrier contre l'eau, la boîte aux lettres ou l'ensemble de boîtes aux lettres devrait si possible se trouver sous un avant-toit. Si vous installez cette installation de manière complètement libre, il est recommandé d'utiliser un toit de pluie. Un auvent autocollant étroit est fourni.

Le courrier n'est protégé de l'humidité et des salissures que lorsque la boîte est entièrement insérée et que le clapet est fermé. Dans certaines conditions météorologiques extrêmes, de l'eau peut néanmoins pénétrer (selon DIN EN 13724 jusqu'à 1ccm). Ceci ne constitue pas un motif de réclamation.

Briefkasten Manufaktur Lippe GmbH
Werler Straße 60
32105 Bad Salzuflen

www.briefkasten-manufaktur.de
info@briefkasten-manufaktur.de
Tel.: +49 5222 807110

Geschäftsführer Oliver Woineck
Ust.ID.Nr. DE303690847
Handelsregister Amtsgericht Lemgo, HRB 8618

Caractéristiques du produit

Surface/couleur	RAL 9005 noir profond, RAL 3004 rouge pourpre, DB 703 fer micacé, RAL 7016 gris anthracite, RAL au choix (selon le tableau des couleurs), Meulé, RAL 9007 aluminium gris, RAL 9016 blanc trafic
Série	DESIGNER
Fonctions	Porte-journaux
Type de montage	Autonome
Matériau de base	Acier inoxydable V2A 1.4301
Numéro de maison	Numéro de maison en gravure laser
Inscription du nom	Inscription du nom en gravure laser
Prélèvement de poste	Face avant
Nombre de boîtes aux lettres	avec 1 boîte aux lettres
Caisses individuelles par volume	Grand > 16 litres

Dimensions

Hauteur du caisson individuel en mm	510,0 | 550,0
Largeur du caisson individuel en mm	410,0 | 450,0
Volume en litres	21
Hauteur de la fente d'introduction du courrier en mm	63,0
Largeur de la fente d'introduction du courrier en mm	350,0
Hauteur de construction en mm	1200,0 | 1500,0
Largeur totale en mm	575,0
Profondeur en mm	100,0
Poids en kg	28
État de livraison	Livraison en blocs, éléments de stand / boîte aux lettres divisés

Plus d'images

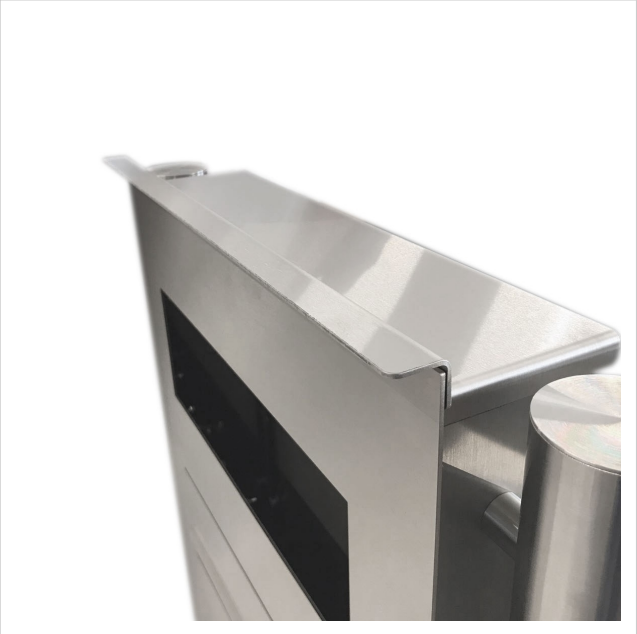

Briefkasten Manufaktur Lippe GmbH
Werler Straße 60
32105 Bad Salzuflen

www.briefkasten-manufaktur.de
info@briefkasten-manufaktur.de
Tel.: +49 5222 807110

Geschäftsführer Oliver Woineck
Ust.ID.Nr. DE303690847
Handelsregister Amtsgericht Lemgo, HRB 8618

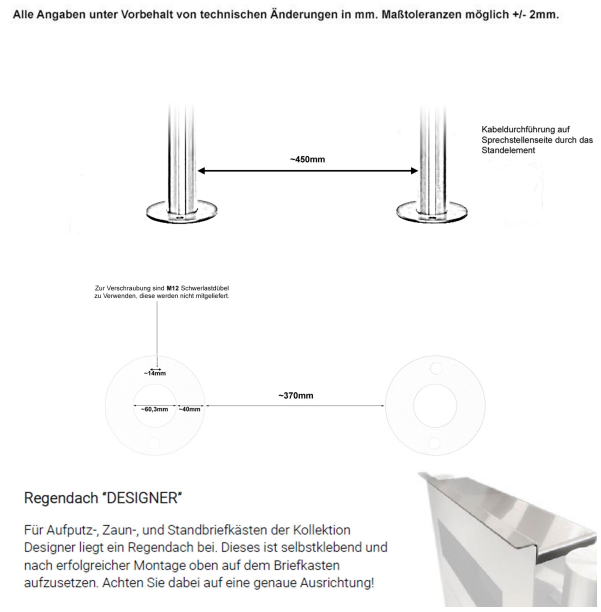

Briefkasten Manufaktur Lippe GmbH
Werler Straße 60
32105 Bad Salzuflen

www.briefkasten-manufaktur.de
info@briefkasten-manufaktur.de
Tel.: +49 5222 807110

Geschäftsführer Oliver Woineck
Ust.ID.Nr. DE303690847
Handelsregister Amtsgericht Lemgo, HRB 8618

Briefkasten Manufaktur Lippe GmbH
Werler Straße 60
32105 Bad Salzuflen

www.briefkasten-manufaktur.de
info@briefkasten-manufaktur.de
Tel.: +49 5222 807110

Geschäftsführer Oliver Woineck
Ust.ID.Nr. DE303690847
Handelsregister Amtsgericht Lemgo, HRB 8618