6 boîtes aux lettres design 2x3 GOETHE MDW avec plaque nominative - RAL au choix | 300-390mm de profondeur | avec 6 boîtes aux lettres (2x3)

Numéro de référence 215-MDW-6-390

Description du produit

6 boîtes aux lettres design 2x3 GOETHE MDW avec plaque nominative - RAL au choix

La boîte aux lettres murale moderne à 6 entrées GOETHE est idéale pour les entrées exigeantes. La forme rectiligne de cette boîte aux lettres la rend particulièrement élégante. Grâce à la longueur variable de la gaine entre 300mm et 390mm ou entre 390mm et 560mm, cette boîte aux lettres peut être installée dans presque toutes les maçonneries.

Les dimensions des boîtes individuelles permettent une contenance d'environ 24 à 44 litres, la grande ouverture garantit que le courrier ne sera pas froissé, même avec des enveloppes DIN-C4 et des magazines ou après une absence de plusieurs jours. Grâce au bord d'évacuation de l'eau, le courrier placé à l'intérieur est protégé de manière optimale contre les intempéries. Le clapet d'introduction est équipé d'amortisseurs d'axe de haute qualité, ce qui garantit une fermeture silencieuse et l'absence de claquements gênants dus aux intempéries. Les porte-noms interchangeables en plexiglas se manipulent aisément par l'avant. Pour une esthétique optimale, nous recommandons le porte-nom affleurant avec gravure laser (voir accessoires). Le 2e porte-nom est équipé d'un insert publicitaire Oui/Non.

Les boîtes aux lettres de la collection GOETHE se distinguent par l'utilisation systématique d'acier inoxydable. Il en résulte une très grande longévité et durabilité. La construction a été développée par nos propres ingénieurs en vue d'une grande flexibilité ou modularité, d'un montage facile des pièces de rechange et d'un auto-assemblage simple. Les pièces de rechange de toutes les installations GOETHE sont disponibles directement dans notre boutique.

Grâce à sa conception, l'auto-assemblage est simple.

Modèle d'utilité protégé selon le DPMA numéro de dossier DE : 20 2021 101 679.5

- Boîte aux lettres à 6 cases de haute qualité, entièrement en acier inoxydable.
- Gaine en acier inoxydable 1.4016 (acier inoxydable magnétique), brut.
- Corps en acier inoxydable 1.4016 (acier inoxydable magnétique), revêtu par poudre en RAL au choix.
- Fabrication de qualité - Made in Germany by Briefkasten Manufaktur Lippe.
- Les boîtes aux lettres sont conformes à la norme DIN/EN 13724. Taille de l'ouverture (3,5 cm x 36,0 cm) pour C4 horizontal, les lettres de grande taille peuvent y être insérées sans être pliées.
- Portes d'introduction et de prélèvement du courrier en acier inoxydable V2A 1.4301, revêtement par poudre en RAL au choix.
- L'introduction et le retrait des lettres se font par l'avant. Trappe d'introduction avec amortisseurs d'axe de haute qualité pour une introduction très silencieuse du courrier.
- Les portes de retrait s'ouvrent de haut en bas. Ainsi, le courrier ne peut pas tomber vers vous.
- Plaques nominatives en plexiglas pour l'inscription des noms et 2ème plaque nominative Publicité Oui/Non par partie.
- Cadre de recouvrement du crépi en profilé angulaire en acier inoxydable 25 x 58 mm, revêtu par poudre en couleur RAL.
- Longueur variable de la gaine 300-390 mm ou 390-560 mm. Dimensions extérieures de la boîte aux lettres L 380mm x H 180mm.
- Dimensions extérieures face avant L 450mm x H 1050mm ; face arrière L 450mm x H 1050mm.

Information importante :

Afin d'obtenir une protection optimale de votre courrier contre l'eau, la boîte aux lettres ou l'ensemble de boîtes aux lettres devrait si possible se trouver sous un avant-toit.

Le courrier n'est protégé de l'eau que lorsqu'il est entièrement déposé dans la boîte et que le clapet d'introduction est fermé. Le courrier qui n'est pas entièrement inséré permet à l'humidité et à la saleté de pénétrer dans la boîte aux lettres. Cette installation est protégée contre les infiltrations d'eau selon la norme DIN EN 13724. La pénétration d'eau ne constitue pas un motif de réclamation.

Caractéristiques du produit

Surface/couleur	RAL 9005 noir profond, RAL 3004 rouge pourpre, DB 703 fer micacé, RAL 7016 gris anthracite, RAL au choix (selon le tableau des couleurs), RAL 9007 aluminium gris, RAL 9016 blanc trafic
Série	GOETHE
Nombre de boîtes	avec 6 boîtes aux lettres
Inscription du nom	Badge d'identification
Matériau de base	Acier inoxydable V2A 1.4301, Acier inoxydable 1.4016 (acier inoxydable magnétique)
Caisses individuelles par volume	Grand > 16 litres
Type de montage	Traversée de mur
Prélèvement de poste	Verso

Dimensions

Hauteur du caisson individuel en mm	200,0
Largeur du caisson individuel en mm	400,0
Volume en litres	24,0 - 32,0 | 32,0 - 44,0
Hauteur de la fente d'introduction du courrier en mm	35,0
Largeur de la fente d'introduction du courrier en mm	360,0
Hauteur de la boîte aux lettres en mm	650,0
Largeur de la boîte aux lettres en mm	850,0
Largeur totale en mm	850,0
Profondeur en mm	300,0 - 390,0 | 390,0 - 560,0
Poids en kg	61
État de livraison	livré monté

Plus d'images

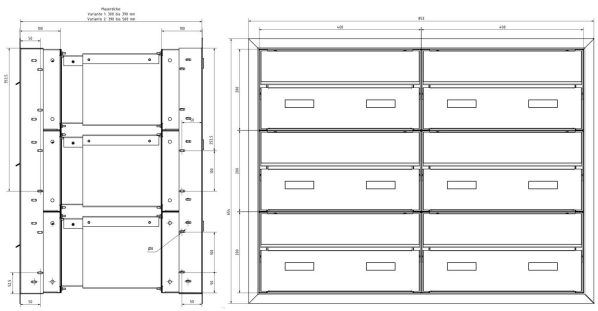

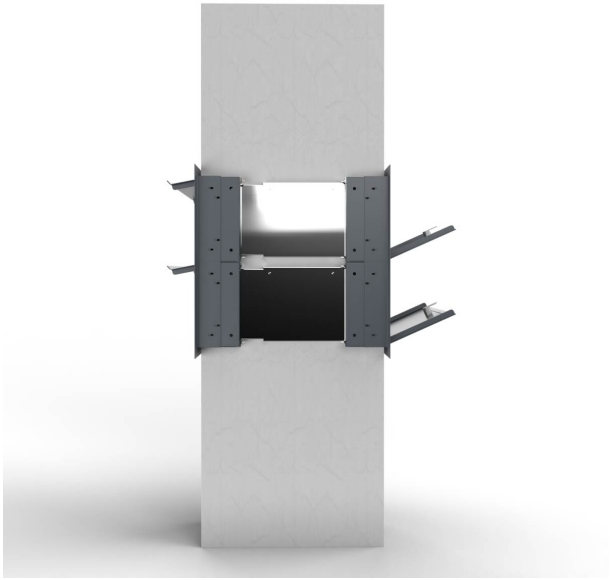

Briefkasten Manufaktur Lippe GmbH
Werler Straße 60
32105 Bad Salzuflen

www.briefkasten-manufaktur.de
info@briefkasten-manufaktur.de
Tel.: +49 5222 807110

Geschäftsführer Oliver Woineck
Ust.ID.Nr. DE303690847
Handelsregister Amtsgericht Lemgo, HRB 8618

Briefkasten Manufaktur Lippe GmbH
Werler Straße 60
32105 Bad Salzuflen

www.briefkasten-manufaktur.de
info@briefkasten-manufaktur.de
Tel.: +49 5222 807110

Geschäftsführer Oliver Woineck
Ust.ID.Nr. DE303690847
Handelsregister Amtsgericht Lemgo, HRB 8618