Boîte aux lettres sur pied LESSING avec porte-journaux - RAL 7016 gris anthracite | RAL 7016 gris anthracite structure fine mate | avec compartiment pour les journaux

Numéro de référence 306-C-7016-STLZF

Description du produit

Boîte aux lettres sur pied LESSING avec compartiment pour les journaux - RAL 7016 gris anthracite

La boîte aux lettres sur pied LESSING avec compartiment pour les journaux allie un design élégant et minimaliste à l'excellence fonctionnelle. Équipée d'une serrure invisible et d'une possibilité d'inscription stylée, elle s'intègre parfaitement dans tout paysage domestique moderne. L'utilisation d'acier galvanisé, revêtu par poudre, garantit une qualité et une résistance durables.

Avec une capacité d'environ 19 litres et une ouverture accessible par le haut, la LESSING garantit que votre courrier reste infroissable. Le clapet d'introduction est équipé d'amortisseurs d'axe de haute qualité qui permettent une fermeture en douceur. La facilité d'auto-assemblage et la personnalisation en option en font la boîte aux lettres idéale pour les utilisateurs exigeants qui accordent de l'importance au design, à la qualité et au confort.

L'un des points forts de ce modèle est le casier à journaux ou le compartiment de rangement fermé intégré. Cette caractéristique innovante est spécialement conçue pour la réception des journaux et les protège de manière optimale contre les intempéries. Le casier, qui s'ouvre de haut en bas, offre un lieu de rangement sûr qui garde vos journaux au sec et intacts, complétant ainsi idéalement la fonctionnalité de la boîte aux lettres.

Grâce à son mode de construction, elle est facile à monter soi-même.

- Colonne de boîte aux lettres de haute qualité en acier galvanisé, revêtue par poudre en RAL 7016 gris anthracite à structure fine mat.
- La porte s'ouvre de haut en bas.
- Introduction par le haut, clapet d'introduction avec amortisseurs d'axe de haute qualité pour une fermeture silencieuse.
- Inclus 2 clés avec numéro de clé.
- La boîte aux lettres est conforme à la norme DIN/EN 13724. Taille de l'ouverture (3,5 cm x 33,5 cm) pour C4 horizontal, on peut y glisser de grandes lettres sans les plier.
- Contenance généreuse d'environ 19 litres.
- Casier à journaux fermé ou casier de rangement avec porte s'ouvrant de haut en bas avec panneau en acier inoxydable et pictogramme "journal".
- Gravure laser individuelle résistante aux UV et aux intempéries.
- Colonne de boîtes aux lettres avec plaque de base pour montage par vis.

Information importante :

Afin d'obtenir une protection optimale de votre courrier contre l'eau, la boîte aux lettres ou l'ensemble de boîtes aux lettres devrait, si possible, se trouver sous un avant-toit.

Briefkasten Manufaktur Lippe GmbH
Werler Straße 60
32105 Bad Salzuflen

www.briefkasten-manufaktur.de
info@briefkasten-manufaktur.de
Tel.: +49 5222 807110

Geschäftsführer Oliver Woineck
Ust.ID.Nr. DE303690847
Handelsregister Amtsgericht Lemgo, HRB 8618

Le courrier n'est protégé de l'eau que lorsqu'il est entièrement déposé dans la boîte et que le clapet d'introduction est fermé. Le courrier qui n'est pas entièrement inséré permet à l'humidité et à la saleté de pénétrer dans la boîte aux lettres. Cette installation est protégée contre les infiltrations d'eau selon la norme DIN EN 13724. La pénétration d'eau ne constitue pas un motif de réclamation.

Caractéristiques du produit

Matériau de base	acier, galvanisé
Série	LESSING
Fonctions	Porte-journaux
Type de montage	Autonome
Numéro de maison	Numéro de maison en gravure laser
Surface/couleur	RAL 7016 gris anthracite, Meulé
Inscription du nom	Inscription du nom en gravure laser
Prélèvement de poste	Face avant
Nombre de boîtes	avec 1 boîte aux lettres
Caisses individuelles par volume	Grand > 16 litres

Dimensions

Hauteur du caisson individuel en mm	400,0
Largeur du caisson individuel en mm	375,0
Volume en litres	19
Hauteur de la fente d'introduction du courrier en mm	35,0
Largeur de la fente d'introduction du courrier en mm	335,0
Hauteur de la boîte aux lettres en mm	1150,0
Largeur de la boîte aux lettres en mm	393,0
Profondeur en mm	120,0 + 23,0 Diaphragme
Poids en kg	12
État de livraison	livré entièrement monté

Esquisse

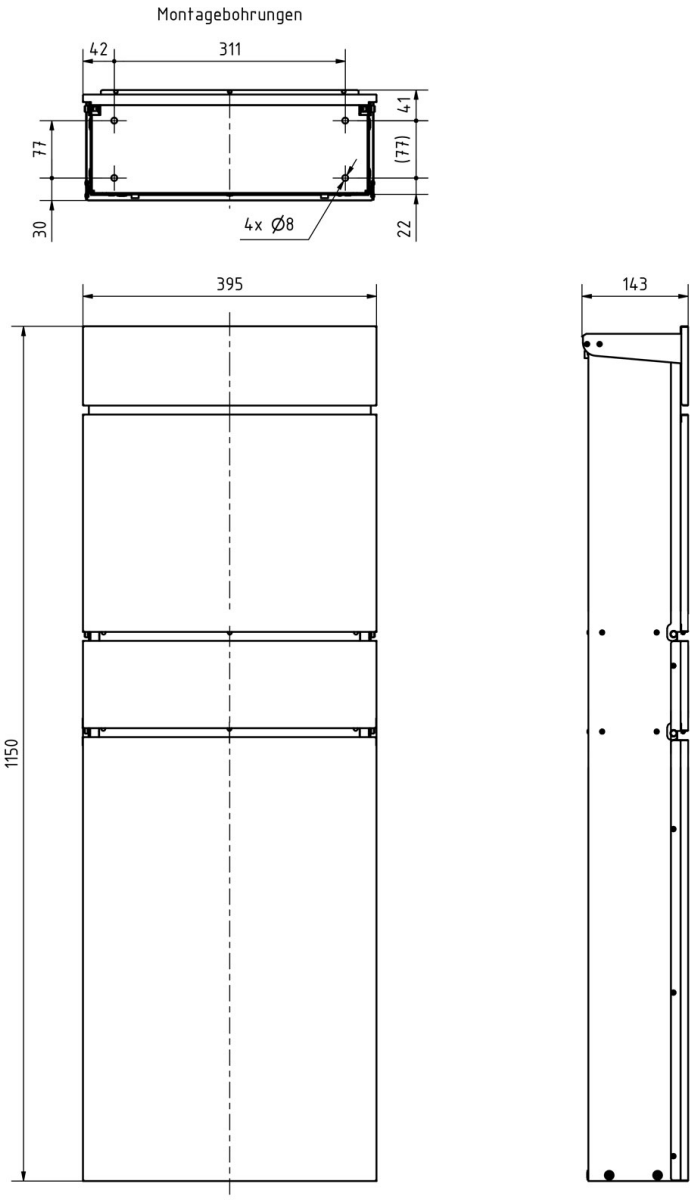

Briefkasten Manufaktur Lippe GmbH
Werler Straße 60
32105 Bad Salzuflen

www.briefkasten-manufaktur.de
info@briefkasten-manufaktur.de
Tel.: +49 5222 807110

Geschäftsführer Oliver Woineck
Ust.ID.Nr. DE303690847
Handelsregister Amtsgericht Lemgo, HRB 8618

Plus d'images

Briefkasten Manufaktur Lippe GmbH
Werler Straße 60
32105 Bad Salzuflen

www.briefkasten-manufaktur.de
info@briefkasten-manufaktur.de
Tel.: +49 5222 807110

Geschäftsführer Oliver Woineck
Ust.ID.Nr. DE303690847
Handelsregister Amtsgericht Lemgo, HRB 8618

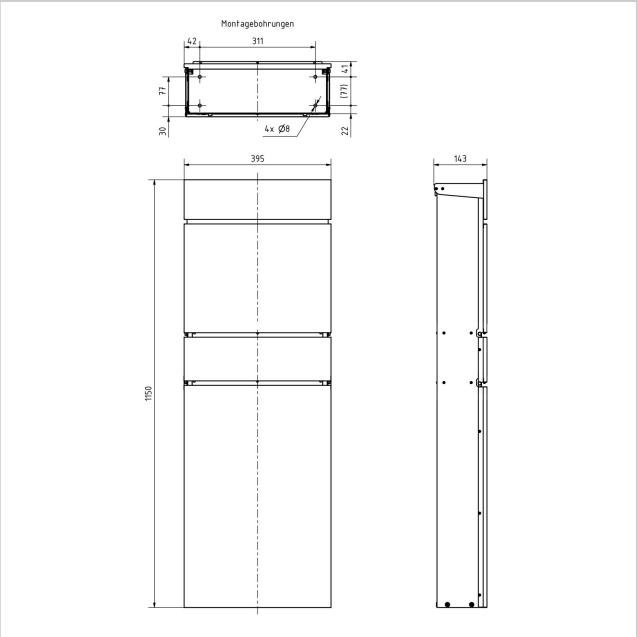

Briefkasten Manufaktur Lippe GmbH
Werler Straße 60
32105 Bad Salzuflen

www.briefkasten-manufaktur.de
info@briefkasten-manufaktur.de
Tel.: +49 5222 807110

Geschäftsführer Oliver Woineck
Ust.ID.Nr. DE303690847
Handelsregister Amtsgericht Lemgo, HRB 8618