# Couvercle de fermeture pour compartiment à journaux BASIC/KÄSTNER/FANNY/BRECHT 100x100 | acier inoxydable, poli

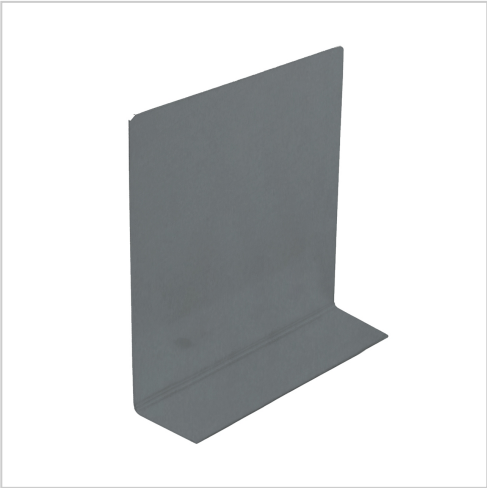

**Numéro de référence** BML-ZFD-382AZF-VA

## Description du produit

### Couvercle de fermeture pour casier à journaux BASIC/KÄSTNER/FANNY/BRECHT 100x100

Couvercle de fermeture adapté aux casiers à journaux HxP 100x100mm des collections BASIC/KÄSTNER/FANNY/BRECHT. A insérer latéralement, autocollant. Au choix en acier inoxydable poli ou en acier inoxydable revêtu par poudre en RAL au choix.

## Caractéristiques du produit

**Matériau de base** Acier inoxydable V2A 1.4301
**Surface/couleur** Meulé

## Dimensions

**Largeur en mm** 95
**Hauteur en mm** 95
**Profondeur en mm** 40,0

Briefkasten Manufaktur Lippe GmbH
Werler Straße 60
32105 Bad Salzuflen

www.briefkasten-manufaktur.de
info@briefkasten-manufaktur.de
Tel.: +49 5222 807110

Geschäftsführer Oliver Woineck
Ust.ID.Nr. DE303690847
Handelsregister Amtsgericht Lemgo, HRB 8618

# Plus d'images

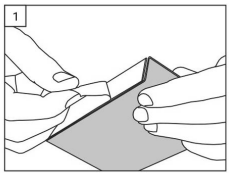


Die zu beklebende Oberfläche muss trocken, frei von Staub, Öl, Oxiden, Trennmitteln und anderen Verunreinigungen sein. Lassen Sie die Klebestelle nach der Reinigung kurz abtrocknen (ablüften) und entfernen Sie dann die Schutzfolie vom Klebeband auf dem Zeitungsfachverschluss.

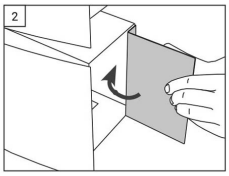


Setzen Sie den Verschluss vorsichtig wie gezeigt an die äußere Kante des Zeitungsfachs, so dass die Kante des Verschlusses bündig mit der des Zeitungsfachs abschließt. Klappen Sie nun den Verschluss um 90° ein.

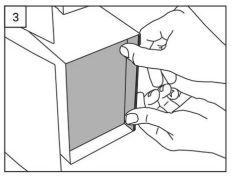


Drücken Sie den Verschluss fest an die Rückwand des Zeitungsfachs an.

**Hinweise zum bauseitigen Kleben**

Bei dem verwendeten Klebeband handelt es sich um ein von 3M entwickeltes VHB Hochleistungs-Verbindungs-System. Die Verarbeitungstemperatur sollte zwischen + 15° und +25° C liegen. Die höchste Klebekraft ist nach ca. 72 Stunden errreicht. Die dynamische Scherfestigkeit beträgt 62 N/cm², d.h. bei grobem Vandalismus, bzw. extremer Krafteinwirkung kann es zum Lösen der Verbindung kommen.