Set da 2 (1x2) cassette postali a fessura di design GOETHE MDW con targhetta nominativa - RAL a scelta | Profondità 390-560 mm | con 2 cassette postali (1x2)



Product number 215-MDW-2S-560

Product description

Cassetta postale da incasso design 2 posti (1x2) GOETHE MDW con targhetta porta-nome - RAL a scelta

La moderna cassetta postale da muro a getto a 2 posti GOETHE è ideale per un ingresso di alto livello. La forma dalle linee sobrie conferisce alla cassetta un aspetto particolarmente elegante. Grazie alla lunghezza del vano variabile tra 300 mm e 390 mm oppure 390 mm e 560 mm, questa cassetta può essere installata in quasi tutti i tipi di muratura.

Le dimensioni dei singoli vani consentono una capacità di circa 24-44 litri; l'ampio foro d'immissione garantisce che anche buste in formato DIN C4 e riviste, o la posta accumulata dopo un'assenza di più giorni, non vengano accartocciate. Grazie al profilo di scolo dell'acqua, la posta interna è ottimamente protetta dagli agenti atmosferici. La ribaltina d'immissione è dotata di ammortizzatori di asse di alta qualità, garantendo una chiusura silenziosa e senza fastidiosi colpi dovuti agli agenti atmosferici. Le targhette porta-nome intercambiabili in plexiglas sono comodamente estraibili frontalmente; per un aspetto ottimale consigliamo la targhetta a filo con incisione laser (vedi Accessori). La seconda targhetta è dotata dell'inserto pubblicità Sì/No.

Gli impianti postali della collezione GOETHE si contraddistinguono per l'impiego costante dell'acciaio inossidabile. Il risultato è un'elevata longevità e sostenibilità. La costruzione è stata sviluppata dai nostri ingegneri con attenzione alla massima flessibilità e modularità, al semplice montaggio dei ricambi e a un'installazione autonoma senza complicazioni. Per tutti gli impianti GOETHE, i pezzi di ricambio sono disponibili direttamente nel nostro shop.

Grazie al tipo di costruzione, l'installazione autonoma risulta semplice e rapida.

Modello d'utilità protetto secondo DPMA numero di pratica DE: 20 2021 101 679.5

Briefkasten Manufaktur Lippe GmbH
Werler Straße 60
32105 Bad Salzuflen

www.briefkasten-manufaktur.de
info@briefkasten-manufaktur.de
Tel.: +49 5222 807110

Geschäftsführer Oliver Woineck
Ust.ID.Nr. DE303690847
Handelsregister Amtsgericht Lemgo, HRB 8618

- Cassetta postale a getto di alta qualità a 2 posti, completamente in acciaio inossidabile.
- Vano in acciaio 1.4016 (acciaio inossidabile magnetico), grezzo.
- Corpo in acciaio 1.4016 (acciaio inossidabile magnetico), verniciato a polvere nel colore RAL a scelta.
- Produzione di qualità - Made in Germany by Briefkasten Manufaktur Lippe.
- Le cassette postali sono conformi alla DIN/EN 13724. Dimensione di immissione (3,5 cm x 36,0 cm) per C4 in orizzontale; anche le buste grandi possono essere inserite senza pieghe.
- Aperture d'immissione e sportelli di prelievo in acciaio V2A 1.4301, verniciati a polvere nel colore RAL a scelta.
- L'inserimento della posta e il prelievo avvengono frontalmente. Sportello d'immissione dotato di ammortizzatori di qualità per un inserimento della posta molto silenzioso.
- Gli sportelli di prelievo si aprono dall'alto verso il basso. In questo modo la posta non Le cadrà addosso.
- Targhette porta-nome in plexiglas per l'indicazione del nome e seconda targhetta con inserto 'Pubblicità Sì/No' per unità.
- Cornice di rifinitura per intonaco in profilo angolare d'acciaio 25 x 58 mm, verniciata a polvere nel colore RAL.
- Lunghezza del vano variabile 300-390 mm oppure 390-560 mm. Dimensioni esterne del vano di immissione B 380 mm x H 180 mm.
- Dimensioni esterne del frontale e del retro B 450 mm x H 450 mm.

Informazione importante:

Per ottenere una protezione ottimale della Sua posta dall'acqua, la cassetta postale o l'impianto postale dovrebbe, se possibile, trovarsi sotto una tettoia.

La corrispondenza è protetta dall'acqua solo se viene inserita completamente nella cassetta e lo sportello d'immissione è chiuso. La posta non inserita completamente può permettere l'ingresso di umidità e sporco nella cassetta. Questo impianto è protetto contro l'ingresso d'acqua secondo DIN EN 13724. L'ingresso di acqua non costituisce motivo di reclamo.

Product properties

Superficie/colore	RAL 9005 nero profondo, RAL 3004 rosso porpora, DB 703 minerale di ferro micaceo, RAL 7016 grigio antracite, RAL a scelta (secondo la tabella colori), Alluminio grigio RAL 9007, RAL 9016 bianco traffico
Serie	GOETHE
Etichettatura dei nomi	Etichetta con il nome
Materiale di base	Acciaio inox V2A 1.4301, Acciaio inox 1.4016 (acciaio inox magnetico)
Numero di scatole	con 2 cassette per le lettere
Scatola singola a volume	Jumbo > 30 litri
Tipo di montaggio	Penetrazione della parete
Ritiro dell'articolo	Lato posteriore

Briefkasten Manufaktur Lippe GmbH
Werler Straße 60
32105 Bad Salzuflen

www.briefkasten-manufaktur.de
info@briefkasten-manufaktur.de
Tel.: +49 5222 807110

Geschäftsführer Oliver Woineck
Ust.ID.Nr. DE303690847
Handelsregister Amtsgericht Lemgo, HRB 8618

Dimensions

Altezza della singola scatola in mm	200,0
Larghezza della singola scatola in mm	400,0
Volume in litri	24,0 - 32,0 | 32,0 - 44,0
Altezza della fessura per le lettere in mm	35,0
Larghezza della fessura per le lettere in mm	360,0
Altezza del sistema di cassette per le lettere in mm	450,0
Larghezza del sistema di cassette per le lettere in mm	450,0
Larghezza totale in mm	450,0
Profondità in mm	300,0 - 390,0 | 390,0 - 560,0
Peso in kg	25
Condizioni di consegna	Fornito parzialmente smontato

Briefkasten Manufaktur Lippe GmbH
Werler Straße 60
32105 Bad Salzuflen

www.briefkasten-manufaktur.de
info@briefkasten-manufaktur.de
Tel.: +49 5222 807110

Geschäftsführer Oliver Woineck
Ust.ID.Nr. DE303690847
Handelsregister Amtsgericht Lemgo, HRB 8618

More images





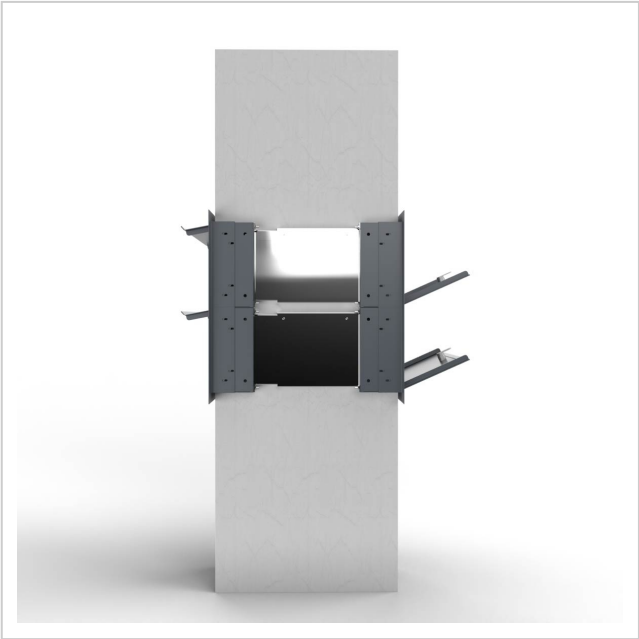



Briefkasten Manufaktur Lippe GmbH
Werler Straße 60
32105 Bad Salzuflen

www.briefkasten-manufaktur.de
info@briefkasten-manufaktur.de
Tel.: +49 5222 807110

Geschäftsführer Oliver Woineck
Ust.ID.Nr. DE303690847
Handelsregister Amtsgericht Lemgo, HRB 8618

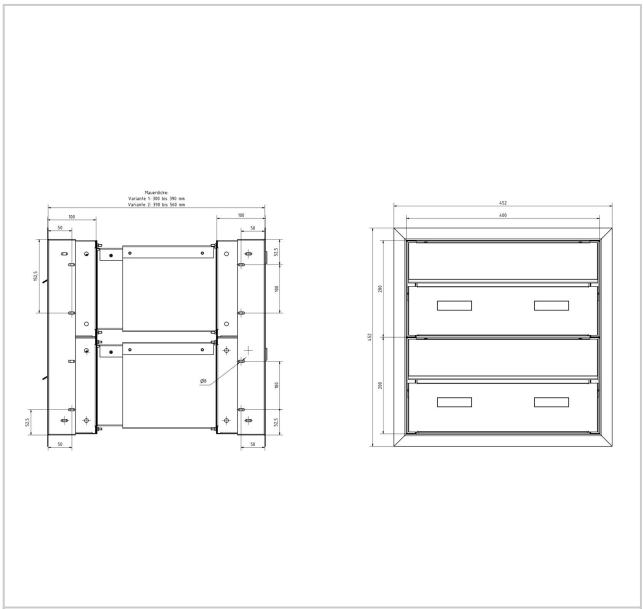





Briefkasten Manufaktur Lippe GmbH
Werler Straße 60
32105 Bad Salzuflen

www.briefkasten-manufaktur.de
info@briefkasten-manufaktur.de
Tel.: +49 5222 807110

Geschäftsführer Oliver Woineck
Ust.ID.Nr. DE303690847
Handelsregister Amtsgericht Lemgo, HRB 8618