Cassetta per le lettere a libera installazione con vetrina BASIC Plus 389X ST-R - 710x660 - RAL a scelta | Collegamenti | ? RAL a scelta



Product number 389XR-4-1-L-RAL

Product description

Cassetta postale autoportante con vetrina BASIC Plus 389X ST-R - 710x660 - RAL a scelta

Cassetta per le lettere autoportante di alta qualità con vetrina, prodotta in Germania da Briefkasten Manufaktur. La soluzione ideale per una semplice affissione di manifesti all'interno e all'esterno.

La vetrina è in alluminio, verniciata a polvere in colore RAL, mentre gli elementi di supporto sono in acciaio inox V2A resistente agli agenti atmosferici, lucidato. La vetrina è adatta per 2 fogli DIN A-4 ed è dotata di un pannello posteriore magnetico in colore RAL e di un pannello di testo bianco nell'area superiore visibile. La vetrata è in vetro di sicurezza temprato, con aperture di ventilazione integrate per evitare l'appannamento del vetro.

La cassetta delle lettere è in acciaio inox V2A, verniciato a polvere in colore RAL, mentre gli elementi del supporto sono in acciaio inox V2A resistente agli agenti atmosferici, lucidato. La lavorazione di altissima qualità e il concetto ben studiato fanno di questa cassetta per le lettere autoportante il nostro top seller. Il bordo di scarico per la pioggia per una protezione ottimale dall'acqua, il labbro continuo in gomma per un inserimento silenzioso, la solida targhetta intercambiabile, il pratico supporto per la posta e la serratura molto robusta caratterizzano questa cassetta per le lettere a stelo. Il rivestimento laterale con copertura antipioggia sporgente in acciaio inox V2A offre una protezione ottimale contro le intemperie e garantisce una durata molto lunga.

I sistemi di cassette per le lettere della collezione BASIC Plus sono caratterizzati dall'uso costante dell'acciaio inox V2A. Il risultato è una durata molto lunga e la sostenibilità. Il design è stato sviluppato dai nostri ingegneri con l'obiettivo di garantire un'elevata flessibilità e modularità, un semplice montaggio dei pezzi di ricambio e un facile autoassemblaggio. I ricambi sono direttamente disponibili per tutti i sistemi BASIC Plus.

Briefkasten Manufaktur Lippe GmbH
Werler Straße 60
32105 Bad Salzuflen

www.briefkasten-manufaktur.de
info@briefkasten-manufaktur.de
Tel.: +49 5222 807110

Geschäftsführer Oliver Woineck
Ust.ID.Nr. DE303690847
Handelsregister Amtsgericht Lemgo, HRB 8618

- **Cassetta per le lettere a pavimento con cassetta per le lettere in acciaio inox V2A, verniciato a polvere in colore RAL**
- 1x cassetta fittizia in acciaio inox V2A, verniciata a polvere in colore RAL. A scelta con numero civico.
- Il sistema è prodotto dalla Briefkasten Manufaktur. Produzione di qualità tedesca "Made in Germany".
- La cassetta per le lettere è conforme alla norma DIN/EN 13724. Dimensioni di inserimento (3,5 cm x 32,5 cm) per il formato C4 orizzontale; anche le lettere di grandi dimensioni possono essere inserite senza pieghe.
- Sportello di inserimento con guarnizione in gomma fonoassorbente per un inserimento molto silenzioso della posta.
- Lo sportello può essere aperto da sinistra a destra.
- Incluse 2 chiavi con numero di chiave, targhetta intercambiabile (tipo 2) sotto lo sportello e portapacco.
- **Vetrina in alluminio, verniciata a polvere in colore RAL.**
- Adatta per 2x lastre DIN A-4.
- Vetro di sicurezza temprato / ESG. Aperture di ventilazione integrate per evitare l'appannamento del vetro.
- L'area visibile ha una superficie di L 560 x H 520 mm meno il pannello di testo H 80 mm.
- Pannello di testo in acrilico bianco, rimovibile, senza testo. Il pannello di testo può essere facilmente ricoperto con una pellicola per etichette. Possibilità di illuminazione con tecnologia LED ecologica e a risparmio energetico.
- La porta può essere aperta da sinistra a destra con serratura di sicurezza con 2 chiavi.
- Pannello posteriore magnetico in colore RAL.
- Struttura angolare in alluminio con connettori angolari interni (senza plastica!).
- Rivestimento laterale + copertura antipioggia in acciaio inox V2A, verniciato a polvere in colore RAL.
- Gli elementi del supporto sono in acciaio inox V2A 1.4301 da 60,3 mm, lucidati per il montaggio a vite o l'inserimento nel calcestruzzo.

Informazioni importanti:

Il palo è protetto dall'umidità e dallo sporco solo quando è completamente inserito e lo sportello è chiuso. In determinate condizioni climatiche estreme, l'acqua può comunque penetrare (fino a 1ccm secondo la norma DIN EN 13724). Questo non è un motivo di reclamo.

Product properties

Superficie/colore	RAL 9005 nero profondo, RAL 3004 rosso porpora, DB 703 minerale di ferro micaceo, RAL 7016 grigio antracite, RAL a scelta (secondo la tabella colori), Alluminio grigio RAL 9007, RAL 9016 bianco traffico
Serie	BASE
Scatola singola a volume	Normale > 10 litri
Etichettatura dei nomi	Etichetta con il nome
Materiale di base	Alluminio AlMg3 W19, Acciaio inox V2A 1.4301
Tipo di montaggio	Indipendente
Numero civico	Numero civico come incisione laser
Ritiro dell'articolo	Lato anteriore
Numero di scatole	con 1 cassetta per le lettere

Briefkasten Manufaktur Lippe GmbH
Werler Straße 60
32105 Bad Salzuflen

www.briefkasten-manufaktur.de
info@briefkasten-manufaktur.de
Tel.: +49 5222 807110

Geschäftsführer Oliver Woineck
Ust.ID.Nr. DE303690847
Handelsregister Amtsgericht Lemgo, HRB 8618

Dimensions

Altezza della singola scatola in mm	BK 330,0 | SK 660,0
Larghezza della singola scatola in mm	BK 355,0 | SK 710,0
Altezza del sistema di cassette per le lettere in mm	660,0
Larghezza del sistema di cassette per le lettere in mm	1065,0
Altezza complessiva in mm	1200,0 | 1500,0 | 1700,0 | 2000,0
Larghezza totale in mm	1232,0
Profondità in mm	100,0
Peso in kg	41
Condizioni di consegna	Fornito in blocchi, elementi di supporto / cassetta per le lettere suddivisi

Briefkasten Manufaktur Lippe GmbH
Werler Straße 60
32105 Bad Salzuflen

www.briefkasten-manufaktur.de
info@briefkasten-manufaktur.de
Tel.: +49 5222 807110

Geschäftsführer Oliver Woineck
Ust.ID.Nr. DE303690847
Handelsregister Amtsgericht Lemgo, HRB 8618

More images









Briefkasten Manufaktur Lippe GmbH
Werler Straße 60
32105 Bad Salzuflen

www.briefkasten-manufaktur.de
info@briefkasten-manufaktur.de
Tel.: +49 5222 807110

Geschäftsführer Oliver Woineck
Ust.ID.Nr. DE303690847
Handelsregister Amtsgericht Lemgo, HRB 8618









Briefkasten Manufaktur Lippe GmbH
Werler Straße 60
32105 Bad Salzuflen

www.briefkasten-manufaktur.de
info@briefkasten-manufaktur.de
Tel.: +49 5222 807110

Geschäftsführer Oliver Woineck
Ust.ID.Nr. DE303690847
Handelsregister Amtsgericht Lemgo, HRB 8618

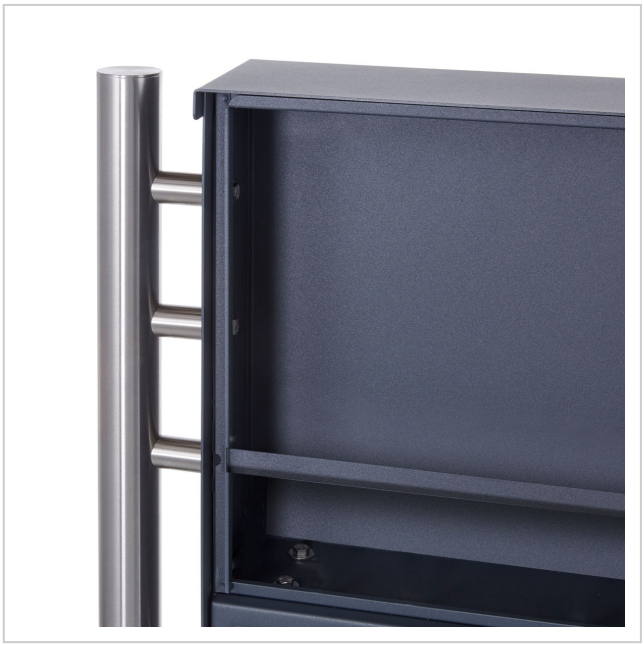



Briefkasten Manufaktur Lippe GmbH
Werler Straße 60
32105 Bad Salzuflen

www.briefkasten-manufaktur.de
info@briefkasten-manufaktur.de
Tel.: +49 5222 807110

Geschäftsführer Oliver Woineck
Ust.ID.Nr. DE303690847
Handelsregister Amtsgericht Lemgo, HRB 8618