Cassetta per le lettere in acciaio inox DESIGNER Style BIG ST-R verniciata a polvere

Codice articolo 523STR-B-VAR

Descrizione del prodotto

Cassetta per le lettere in acciaio inox DESIGNER Style BIG ST-R verniciata a polvere

Cassetta per le lettere autoportante di alta qualità della Briefkasten Manufaktur. Un vero colpo d'occhio tra le cassette per le lettere. Linee chiare e un design senza fronzoli caratterizzano la cassetta per le lettere di design Style BIG. Con un volume extra e un ampio sportello di inserimento per volumi di posta più elevati.

I nostri prodotti hanno un'alta qualità, una funzionalità affidabile e una propria identità. Prodotto da Briefkasten Manufaktur.

- Cassetta per le lettere autoportante di design in acciaio inox V2A da 2 mm, pannello frontale verniciato a polvere in colore RAL.
- Volume estremamente ampio di 21 litri, adatto a cataloghi e giornali.
- Nessuna vite o rivetto visibile.
- Sportello frontale per la rimozione della posta 350 mm x 300 mm, con apertura dall'alto verso il basso. Incluse 2 chiavi con numero di chiave.
- Fessura per la posta dalla parte anteriore, dimensioni: L 35 cm x H 6,3 cm, C4 orizzontale. Lettere e giornali molto grandi entrano qui senza sgualcirsi.
- **Ora con elementi di smorzamento integrati che consentono allo sportello di chiudersi lentamente e silenziosamente.**
- Etichettatura opzionale del nome, laserata a circa 10 mm di altezza.
- Etichettatura opzionale del numero civico, laserata con altezza di circa 100 mm.
- I piedistalli sono realizzati in acciaio inox V2A da 60,3 mm, lucidato per il montaggio a vite o l'inserimento nel calcestruzzo.

Informazioni importanti:

Per ottenere una protezione ottimale dall'acqua per la posta, la cassetta delle lettere o il sistema di cassette per le lettere dovrebbero essere collocati possibilmente sotto una tettoia. Se il sistema è completamente indipendente, si consiglia di utilizzare una tettoia antipioggia. Copertura antipioggia autoadesiva e aderente in dotazione.

La posta è protetta dall'umidità e dallo sporco solo quando è completamente inserita e lo sportello è chiuso. In alcune condizioni climatiche estreme, l'acqua può comunque penetrare (fino a 1ccm secondo la norma DIN EN 13724). Questo non è un motivo di reclamo.

Briefkasten Manufaktur Lippe GmbH
Werler Straße 60
32105 Bad Salzuflen

www.briefkasten-manufaktur.de
info@briefkasten-manufaktur.de
Tel.: +49 5222 807110

Geschäftsführer Oliver Woineck
Ust.ID.Nr. DE303690847
Handelsregister Amtsgericht Lemgo, HRB 8618

Caratteristiche del prodotto

Superficie/colore	RAL 9005 nero profondo, RAL 3004 rosso porpora, DB 703 minerale di ferro micaceo, RAL 7016 grigio antracite, RAL a scelta (secondo la tabella colori), Terra, Alluminio grigio RAL 9007, RAL 9016 bianco traffico
Serie	DESIGNER
Funzioni	Portagiornali
Tipo di montaggio	Indipendente
Materiale di base	Acciaio inox V2A 1.4301
Numero civico	Numero civico come incisione laser
Etichettatura dei nomi	Etichettatura dei nomi come incisione laser
Ritiro dell'articolo	Lato anteriore
Numero di cassette per le lettere	con 1 cassetta per le lettere
Scatola singola a volume	Grande > 16 litri

Dimensioni

Altezza della singola scatola in mm	510,0 | 550,0
Larghezza della singola scatola in mm	410,0 | 450,0
Volume in litri	21
Altezza della fessura per le lettere in mm	63,0
Larghezza della fessura per le lettere in mm	350,0
Altezza complessiva in mm	1200,0 | 1500,0
Larghezza totale in mm	575,0
Profondità in mm	100,0
Peso in kg	28
Condizioni di consegna	Fornito in blocchi, elementi di supporto / cassetta per le lettere suddivisi

Altre immagini

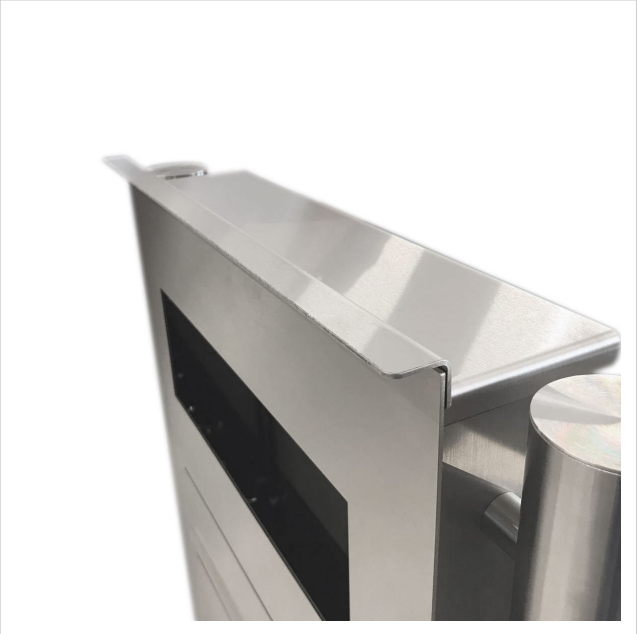

Briefkasten Manufaktur Lippe GmbH
Werler Straße 60
32105 Bad Salzuflen

www.briefkasten-manufaktur.de
info@briefkasten-manufaktur.de
Tel.: +49 5222 807110

Geschäftsführer Oliver Woineck
Ust.ID.Nr. DE303690847
Handelsregister Amtsgericht Lemgo, HRB 8618

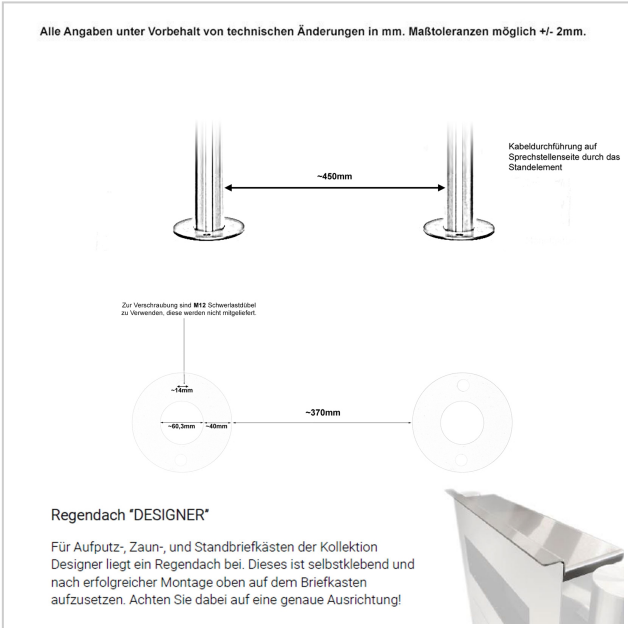

Briefkasten Manufaktur Lippe GmbH
Werler Straße 60
32105 Bad Salzuflen

www.briefkasten-manufaktur.de
info@briefkasten-manufaktur.de
Tel.: +49 5222 807110

Geschäftsführer Oliver Woineck
Ust.ID.Nr. DE303690847
Handelsregister Amtsgericht Lemgo, HRB 8618

Briefkasten Manufaktur Lippe GmbH
Werler Straße 60
32105 Bad Salzuflen

www.briefkasten-manufaktur.de
info@briefkasten-manufaktur.de
Tel.: +49 5222 807110

Geschäftsführer Oliver Woineck
Ust.ID.Nr. DE303690847
Handelsregister Amtsgericht Lemgo, HRB 8618