Cassetta per le lettere con piedistallo LESSING Edition - Design Elegance 1 - RAL 9005 nero jet | RAL 9005 nero profondo struttura fine opaca | Senza scomparto per giornali

Codice articolo 306-9005VA-STL

Descrizione del prodotto

LESSING Edition - Design Elegance 1 - Nero jet RAL 9005

La cassetta per le lettere a libera installazione LESSING Edition combina un design elegante e minimalista con l'eccellenza funzionale. Dotata di serratura invisibile e di un'elegante opzione di etichettatura, si integra perfettamente in qualsiasi ambiente abitativo moderno. L'utilizzo di acciaio zincato, verniciato a polvere, e di un coperchio in acciaio inox, garantisce qualità e durata nel tempo.

Con una capacità di circa 19 litri e una fessura di accesso dall'alto, la LESSING Edition assicura che la posta rimanga senza pieghe. Lo sportello è dotato di ammortizzatori ad asse di alta qualità che ne consentono una chiusura delicata. La semplicità di montaggio e la personalizzazione opzionale ne fanno la cassetta delle lettere ideale per gli utenti più esigenti che apprezzano design, qualità e convenienza.

Grazie al design, il montaggio è semplice.

- Colonna della cassetta delle lettere di alta qualità in acciaio zincato, verniciato a polvere in nero profondo RAL 9005 struttura fine opaca.
- Design Elegance 1: finiture in acciaio inox, lucidate con grana 240.
- Lo sportello può essere aperto dall'alto verso il basso.
- Inserimento dall'alto, sportello di inserimento con ammortizzatori ad asse di alta qualità per una chiusura silenziosa.
- In dotazione 2 chiavi con numero di chiave.
- La cassetta per le lettere è conforme alla norma DIN/EN 13724. Dimensioni di inserimento (3,5 cm x 33,5 cm) per C4 landscape, anche le lettere più grandi entrano senza sgualcirsi.
- Capacità generosa di circa 19 litri.
- Etichettatura opzionale del nome con altezza di circa 8-25 mm.
- Etichettatura opzionale del numero civico con altezza di circa 60-80 mm.
- Colonna portalettere con piastra di base per il montaggio a vite.

Informazioni importanti:

Per ottenere una protezione ottimale dall'acqua per la posta, la cassetta delle lettere o il sistema di cassette delle lettere dovrebbero essere posizionati possibilmente sotto una tettoia.

La posta è protetta dall'acqua solo se è completamente inserita nella cassetta e lo sportello è chiuso. La posta non completamente inserita permette all'umidità e allo sporco di entrare nella cassetta delle lettere. Questo sistema è protetto contro l'ingresso di acqua in conformità alla norma DIN EN 13724. L'ingresso di acqua non è motivo di reclamo.

Briefkasten Manufaktur Lippe GmbH
Werler Straße 60
32105 Bad Salzuflen

www.briefkasten-manufaktur.de
info@briefkasten-manufaktur.de
Tel.: +49 5222 807110

Geschäftsführer Oliver Woineck
Ust.ID.Nr. DE303690847
Handelsregister Amtsgericht Lemgo, HRB 8618

Caratteristiche del prodotto

Materiale di base	Acciaio, zincato, Acciaio inox V2A 1.4301
Superficie/colore	RAL 9005 nero profondo, Terra
Serie	LESSING
Tipo di montaggio	Indipendente
Numero civico	Numero civico come incisione laser
Etichettatura dei nomi	Etichettatura dei nomi come incisione laser
Ritiro dell'articolo	Lato anteriore
Numero di scatole	con 1 cassetta per le lettere
Scatola singola a volume	Grande > 16 litri

Dimensioni

Altezza della singola scatola in mm	400,0
Larghezza della singola scatola in mm	375,0
Volume in litri	19
Altezza della fessura per le lettere in mm	35,0
Larghezza della fessura per le lettere in mm	335,0
Altezza del sistema di cassette per le lettere in mm	1150,0
Larghezza del sistema di cassette per le lettere in mm	393,0
Profondità in mm	120,0 + 23,0 Apertura
Peso in kg	12
Condizioni di consegna	Fornito completamente assemblato

Schizzo

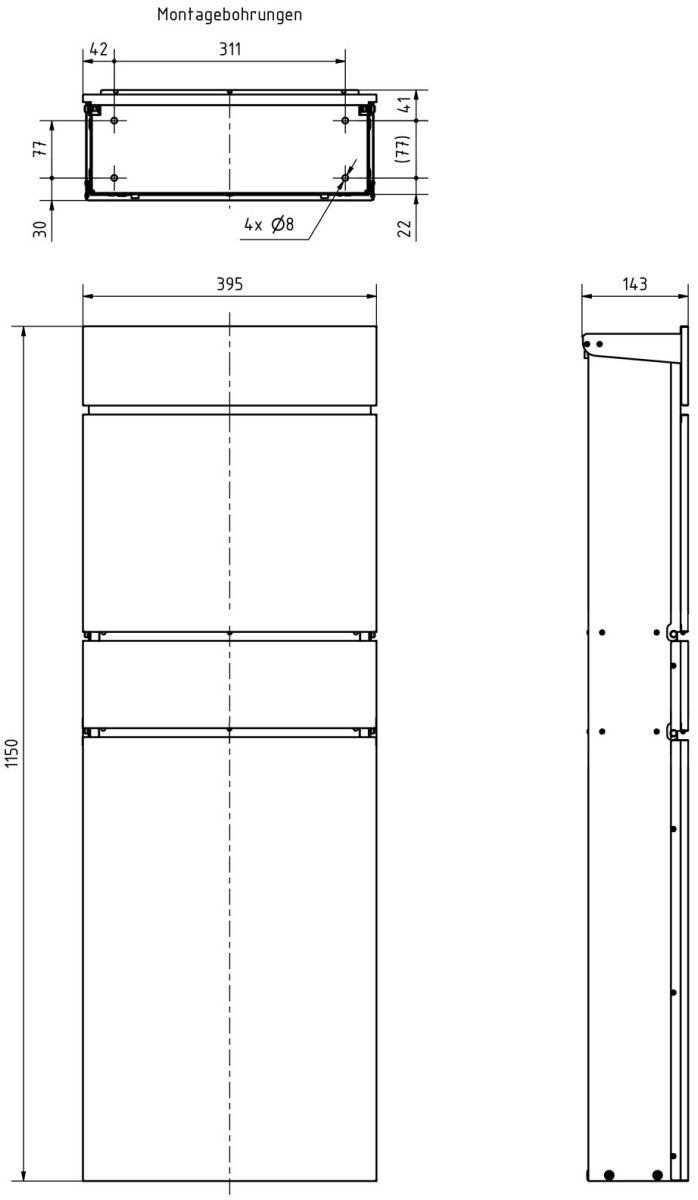

Briefkasten Manufaktur Lippe GmbH
Werler Straße 60
32105 Bad Salzuflen

www.briefkasten-manufaktur.de
info@briefkasten-manufaktur.de
Tel.: +49 5222 807110

Geschäftsführer Oliver Woineck
Ust.ID.Nr. DE303690847
Handelsregister Amtsgericht Lemgo, HRB 8618

Altre immagini

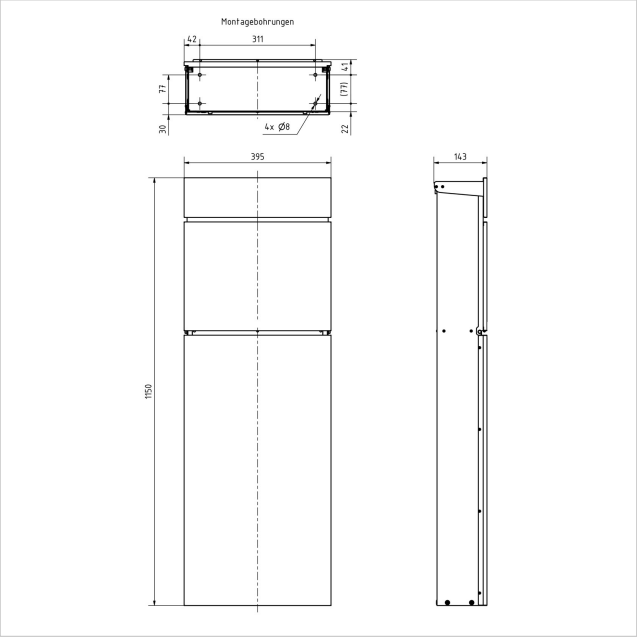

Briefkasten Manufaktur Lippe GmbH
Werler Straße 60
32105 Bad Salzuflen

www.briefkasten-manufaktur.de
info@briefkasten-manufaktur.de
Tel.: +49 5222 807110

Geschäftsführer Oliver Woineck
Ust.ID.Nr. DE303690847
Handelsregister Amtsgericht Lemgo, HRB 8618

Briefkasten Manufaktur Lippe GmbH
Werler Straße 60
32105 Bad Salzuflen

www.briefkasten-manufaktur.de
info@briefkasten-manufaktur.de
Tel.: +49 5222 807110

Geschäftsführer Oliver Woineck
Ust.ID.Nr. DE303690847
Handelsregister Amtsgericht Lemgo, HRB 8618