Chiudere la colonnina di ricarica BASIC Charge 1X - 22kW/32A con cavo di ricarica di tipo 2 | Copertura VA ground | colore del corpo a scelta | Cerniera della porta a sinistra * Serratura a destra

Codice articolo 90020-BC1X-VARAL-SR

Descrizione del prodotto

Close BASIC Charge 1X - Palo di ricarica da 22kW/32A con cavo di ricarica di tipo 2

La colonnina di ricarica di alta qualità con cavo di ricarica interno (6,5 m) è ideale per le aree con elevate esigenze di design, funzionalità e sicurezza. Con la colonnina di ricarica Close, il cavo di ricarica può essere conservato all'interno e protetto da furti, atti vandalici e dagli agenti atmosferici. La palina di ricarica completa è realizzata in acciaio inox V2A 1.4301 ed è rettificata con grana 240 o verniciata a polvere in colore RAL.

I materiali selezionati garantiscono una lunga durata e una facile manutenzione. Il design senza fronzoli e la struttura funzionale rendono la colonnina di ricarica facile da curare, pulire e mantenere. BMLsystems pone l'accento sulla massima qualità anche nella scelta del materiale. Il materiale in acciaio inox soddisfa tutte le condizioni in modo eccellente e presenta un'elevatissima resistenza alla corrosione e una finitura superficiale sempre di grande effetto.

È possibile applicare un'etichetta opzionale con la nostra incisione laser di alta qualità, in modo da poter incidere con il laser i numeri del parcheggio, i nomi o i pittogrammi. Non esitate a chiederci informazioni in merito.

Il funzionamento

Il cavo viene fatto uscire dall'apertura inferiore quando è in uso, in modo che la porta possa essere richiusa. Questo garantisce un look elegante e moderno e la vostra tecnologia di ricarica è perfettamente protetta.

Installazione semplice da parte di un'azienda elettrica specializzata

La colonnina di ricarica Close è preinstallata e pronta per il collegamento. Il vostro elettricista dovrà solo cablare il cavo di alimentazione e aggiungere il quadro di sottodistribuzione e potrete iniziare subito a ricaricare. Grazie alla sua solida struttura, la colonnina di ricarica è protetta in modo ottimale dagli atti vandalici e, in caso di distruzione, è possibile sostituire semplicemente i componenti difettosi. La colonnina di ricarica Close è facilmente accessibile grazie allo sportello di ispezione sul retro ed è estremamente semplice da installare e mantenere. Il design modulare consente di sostituire in qualsiasi momento tutti i componenti, dal coperchio all'unità di ricarica.

Il sistema di ricarica - BASIC Charge 1X

Con una capacità di carica flessibile fino a 22kW/32A trifase, il BC1X è compatibile con tutte le auto elettriche di tipo 2. Il BC1X è pronto per l'uso in qualsiasi momento e può essere raggiunto nella stazione di ricarica Close tramite la porta e i suoi sistemi di accesso (RFID, Bluetooth, blocco a leva o blocco a ginocchiera).

Caratteristiche

- Palo di ricarica per installazione libera con pannello frontale in acciaio inox V2A 1.4301 da 2 mm.
- Pannello frontale disponibile a scelta in grana 240 lucida o in colore RAL/DB a scelta.
- Produzione di qualità - Made in Germany - BMLsystems.
- Porta di estrazione anteriore 365 mm x 637 mm, con apertura da sinistra a destra o da destra a sinistra.
- Lo sportello di rimozione è dotato di cerniere in acciaio inox ammortizzate per una durata estremamente lunga.
- A scelta con chiusura a leva, a ginocchiera, Bluetooth o RFID.
- Sistema di ricarica integrato BC1X per la ricarica rapida a 22 kW (fino a 10 volte più veloce di una normale presa domestica).
- Tempo di ricarica di circa 60 minuti (a seconda della capacità della batteria e della potenza di ricarica del veicolo elettrico)*.
- Sistema di ricarica CA di alta qualità - Made in Germany - Phoenix Contact (CHARX) integrato.
- Include istruzioni stampate per l'installazione, istruzioni per l'uso e dichiarazione di conformità.
- Alto grado di protezione e quindi utilizzabile in qualsiasi situazione climatica (classe di protezione IP54).
- Rilevamento integrato delle correnti residue AC/DC.
- Il palo di ricarica completamente saldato è realizzato in acciaio inox V2A 1.4301 da 2 mm. Altezza complessiva 1,70 m.
- Passaggio cavi invisibile attraverso il corpo.
- Sportello di ispezione posteriore (opzionale anteriore).

***Sulla base della potenza massima di uscita, di una capacità media prevista della batteria di 20 kWh e di un caricabatterie nel veicolo corrispondente alla potenza massima di uscita.**

Dimensioni

- Dimensioni del pannello frontale: H 750 mm x L 450 mm x P 2 mm.
- Dimensioni della colonna: H 1700 mm x L 490 mm x P 150 mm.
- Dimensioni della piastra di base: H 10 mm x L 580 mm x P 240 mm.
- Peso: circa 65 kg.

Informazioni importanti

Per utilizzare la scatola a muro in dotazione, è necessaria l'installazione professionale da parte di un elettricista.

Caratteristiche del prodotto

Dispositivo di protezione	Corrente di guasto CA/CC 30mA/6mA, Tipo A (da prevedere sul lato di installazione)
Superficie/colore	RAL 9005 nero profondo, RAL 3004 rosso porpora, DB 703 minerale di ferro micaceo, RAL 7016 grigio antracite, RAL a scelta (secondo la tabella colori), Terra, Alluminio grigio RAL 9007, RAL 9016 bianco traffico
Serie	GRIMM
Contatore di energia	senza
Connessione a Internet	LAN
Interruttore di carico	Contattore di installazione, 4 poli, 25 A
Funzioni integrate	Monitoraggio, Gestione del carico
Frequenza nominale	50 / 60 Hz
Tipo di montaggio	Indipendente
Modalità operativa	Cliente, Server, Stand-alone
Materiale di base	Acciaio inox V2A 1.4301
Categoria di sovratensione	III
Protocolli	HTTPS, HTTP, OCPP 1.6J, Modbus TCP, MQTT
Protezione dell'accesso	RFID, App (Bluetooth), Blocco a leva, Blocco a levetta
Temperatura ambiente Conservazione	Da -35 °C a +70 °C
Fasi	3
Modalità di ricarica	Modalità 3
Classe di protezione	IP54
Tipo di connessione	Cavo di ricarica di tipo 2
Temperatura ambiente Funzionamento	Da -25 °C a +40 °C
Interfacce	Ethernet, RS-485 (contatore di energia, lettore RFID), USB-C
Tensione nominale	220 ... 240 V / 380 ... 415 V
Potenza di carica massima	11kW, 22kW
Controllore di carica	Controllore di carica CA CHARX di Phoenix Contact
Classe di protezione	I
Corrente nominale	16A
Lunghezza del cavo	7,5m
Standard di ricarica	IEC 61851-1

Dimensioni

Altezza della singola scatola in mm	710,0 | 750,0
Larghezza della singola scatola in mm	410,0 | 450,0
Altezza complessiva in mm	1700,0
Larghezza totale in mm	490,0 (piastra di base 580,0)
Profondità in mm	150,0 (pedana 240,0)
Peso in kg	65
Condizioni di consegna	Fornito completamente assemblato

Schizzo

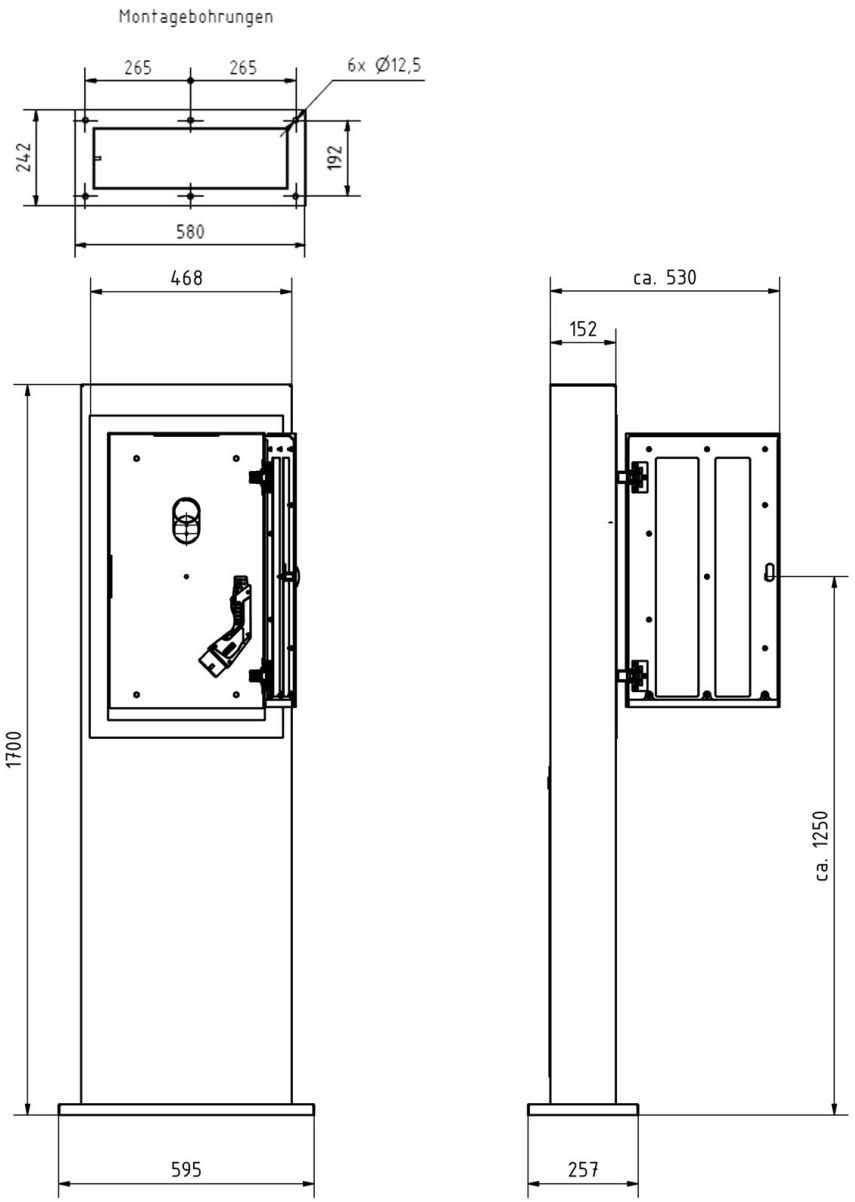

Briefkasten Manufaktur Lippe GmbH
Werler Straße 60
32105 Bad Salzuflen

www.briefkasten-manufaktur.de
info@briefkasten-manufaktur.de
Tel.: +49 5222 807110

Geschäftsführer Oliver Woineck
Ust.ID.Nr. DE303690847
Handelsregister Amtsgericht Lemgo, HRB 8618

Altre immagini

Briefkasten Manufaktur Lippe GmbH
Werler Straße 60
32105 Bad Salzuflen

www.briefkasten-manufaktur.de
info@briefkasten-manufaktur.de
Tel.: +49 5222 807110

Geschäftsführer Oliver Woineck
Ust.ID.Nr. DE303690847
Handelsregister Amtsgericht Lemgo, HRB 8618

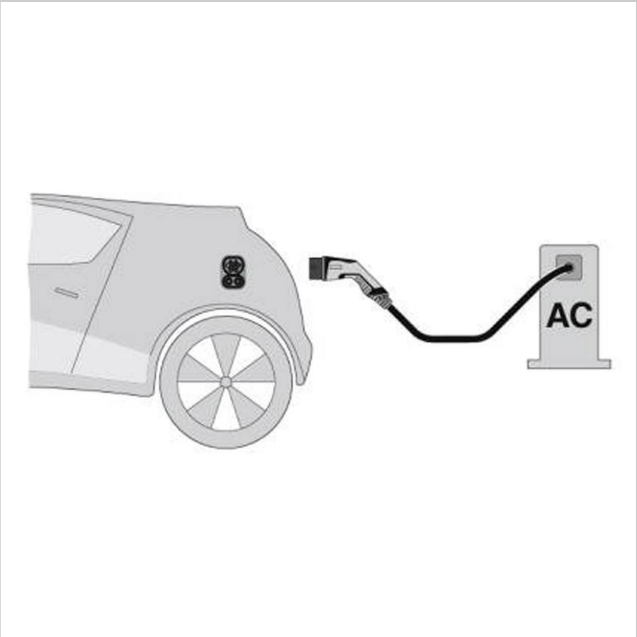

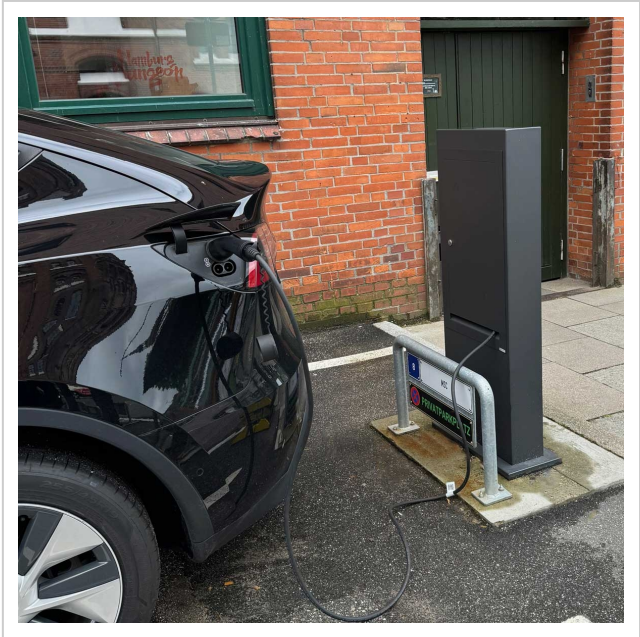

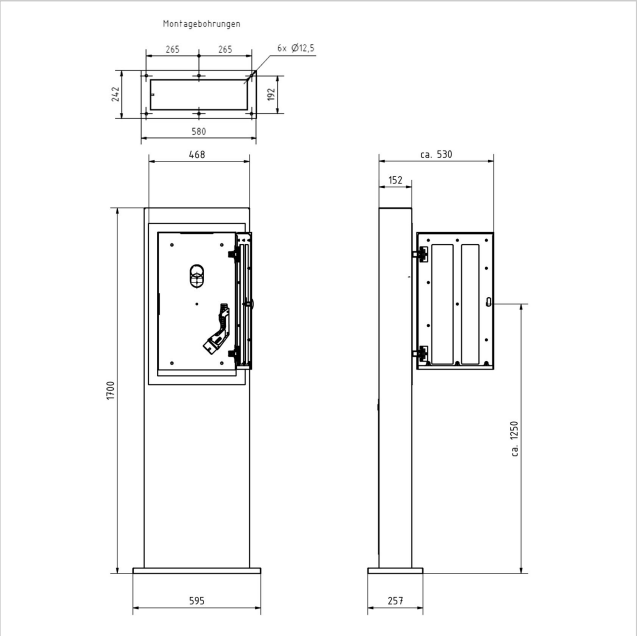

Briefkasten Manufaktur Lippe GmbH
Werler Straße 60
32105 Bad Salzuflen

www.briefkasten-manufaktur.de
info@briefkasten-manufaktur.de
Tel.: +49 5222 807110

Geschäftsführer Oliver Woineck
Ust.ID.Nr. DE303690847
Handelsregister Amtsgericht Lemgo, HRB 8618