10-delige 5x2 design opbouwbrievenbusinstallatie GOETHE AP - RAL naar keuze | 200 mm diep | met 10 brievenbussen



Product number 215-AP-10-200

Product description

10-delige 5x2 design opbouw brievenbusinstallatie GOETHE AP - RAL naar keuze

Hoogwaardig vervaardigde 10-partijen opbouw-brievenbusinstallatie. De moderne brievenbus GOETHE is ideaal geschikt voor de veeleisende entree. De strakke vormgeving zonder zichtbaar slot geeft deze brievenbus een bijzonder elegante uitstraling.

De afmetingen van de individuele compartimenten bieden een inhoud van ca. 16 liter, de grote inwerpopening garandeert ook bij DIN-C4-omslagen en tijdschriften of na meerdaagse afwezigheid geen gekreukte post. Het innovatieve Push-Key-slot bevindt zich onzichtbaar in het binnenwerk van de brievenbus. De sleutel wordt enkel in de aanwezige opening gestoken (geen draaien nodig) en de deur gaat open. Door de plaatsing van het slot is deze brievenbus zo geconstrueerd dat de afnamedeur voorkomt dat uw post naar buiten valt. Dankzij de waterafvoerrand is de binnenliggende post optimaal beschermd tegen weersinvloeden. De inwerpklep is voorzien van hoogwaardige asdempers, waardoor geruisloos sluiten gegarandeerd is en er geen hinderlijk geklapper door weersinvloeden optreedt. De verwisselbare naambordjes van plexiglas zijn comfortabel van voren te bedienen; voor een optimale uitstraling raden wij het vlakliggende naambord met lasergravure aan (zie Accessoires). Het tweede naambordje is uitgevoerd met de inzet Reclame Ja/Nee.

De opbouw-brievenbusinstallaties van de GOETHE-collectie kenmerken zich door het consequent gebruik van roestvast staal en aluminium. Het resultaat is een zeer hoge duurzaamheid en levensduur. De constructie is door onze eigen ingenieurs ontwikkeld met het oog op grote flexibiliteit en modulariteit, eenvoudige montage van vervangende onderdelen en probleemloze zelfmontage. Voor alle GOETHE-installaties zijn vervangende onderdelen direct in onze shop beschikbaar.

Dankzij de constructiewijze is zelfmontage eenvoudig.

Briefkasten Manufaktur Lippe GmbH
Werler Straße 60
32105 Bad Salzuflen

www.briefkasten-manufaktur.de
info@briefkasten-manufaktur.de
Tel.: +49 5222 807110

Geschäftsführer Oliver Woineck
Ust.ID.Nr. DE303690847
Handelsregister Amtsgericht Lemgo, HRB 8618

Beschermd gebruiksmodel volgens DPMA zaaknummer DE: 20 2021 101 679.5

- Hoogwaardige 10-delige opbouwbrievenbus van roestvast staal en aluminium.
- Kwaliteitsproductie - Made in Germany by Briefkasten Manufaktur Lippe.
- Brievenbussen van roestvast staal 1.4016 (niet-roestend magnetisch roestvast staal), poedergecoat in RAL naar keuze.
- Innovatief Push-Key-slot met 2 sleutels per partij.
- Het brieveninwerp en de uitname gebeuren van voren. Inwerpklep met hoogwaardige asdempers voor zeer geruisloos inwerpen van de post.
- De brievenbussen voldoen aan DIN/EN 13724. Inwerpgrootte (3,5 cm x 36,0 cm) voor C4 liggend; ook grote brieven passen hier zonder te vouwen in.
- Afnamedeuren openen van boven naar beneden. Zo kan uw post niet naar buiten vallen.
- Naambordje van plexiglas voor naamopdruk en 2e naambordje Reclame Ja/Nee per partij.
- Optionele huisnummeropdruk ca. 100–150 mm hoog.
- Optimale regenzorg door regenafvoerranden en een regendak van 3 mm aluminium AlMg3 W19, poedergecoat in RAL naar keuze.
- Zijbekleding van 3 mm aluminium AlMg3 W19, poedergecoat in RAL naar keuze.
- Incl. montageprofiel voor wandmontage.

Belangrijke informatie:

Om optimale waterbescherming van uw post te bereiken, dient de brievenbus of brievenbusinstallatie bij voorkeur onder een overstek te worden geplaatst.

De post is alleen beschermd tegen water wanneer deze volledig in de bus is geplaatst en de inwerpklep gesloten is. Niet volledig ingestoken post maakt het mogelijk dat vocht en vuil in de brievenbus binnendringen. Deze installatie is beschermd tegen het binnendringen van water volgens DIN EN 13724. Waterinfiltratie is geen reden tot reclamatie.

Product properties

Oppervlak/kleur	RAL 9005 diepzwart, RAL 3004 paarsrood, DB 703 ijzerglimmerts, RAL 7016 antracietgrijs, RAL naar keuze (volgens kleurentabel), RAL 9007 grijs aluminium, RAL 9016 verkeerswit
Serie	GOETHE
Naametikettering	Naamplaatje
Basismateriaal	Aluminium AlMg3 W19, Roestvrij staal V2A 1.4301, Roestvrij staal 1.4016 (magnetisch roestvrij staal)
Item terugtrekken	Voorkant
Aantal dozen	met 10 brievenbussen
Enkele doos per volume	Jumbo > 30 liter
Type montage	Opbouw

Briefkasten Manufaktur Lippe GmbH
Werler Straße 60
32105 Bad Salzuflen

www.briefkasten-manufaktur.de
info@briefkasten-manufaktur.de
Tel.: +49 5222 807110

Geschäftsführer Oliver Woineck
Ust.ID.Nr. DE303690847
Handelsregister Amtsgericht Lemgo, HRB 8618

Dimensions

Hoogte van individuele doos in mm	400,0
Breedte van enkele doos in mm	400,0
Volume in liter	16
Hoogte van lettersleuf in mm	35,0
Breedte van lettersleuf in mm	360,0
Hoogte van brievenbussysteem in mm	800,0
Breedte van brievenbussysteem in mm	2000,0
Totale breedte in mm	2008,0
Diepte in mm	200,0 + 25,0 Regendak
Gewicht in kg	38
Leveringstoestand	Levering is gemonteerd

Dimension drawing

Briefkasten Manufaktur Lippe GmbH
Werler Straße 60
32105 Bad Salzuflen

www.briefkasten-manufaktur.de
info@briefkasten-manufaktur.de
Tel.: +49 5222 807110

Geschäftsführer Oliver Woineck
Ust.ID.Nr. DE303690847
Handelsregister Amtsgericht Lemgo, HRB 8618

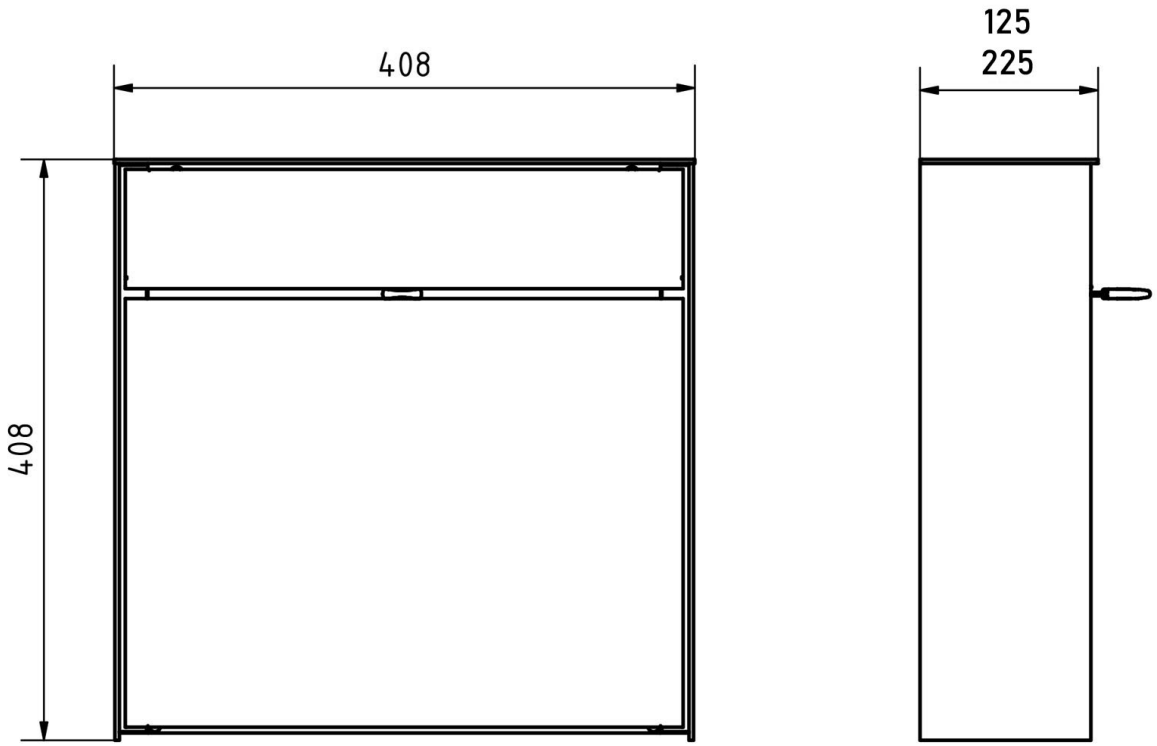

Briefkasten Manufaktur Lippe GmbH
Werler Straße 60
32105 Bad Salzuflen

www.briefkasten-manufaktur.de
info@briefkasten-manufaktur.de
Tel.: +49 5222 807110

Geschäftsführer Oliver Woineck
Ust.ID.Nr. DE303690847
Handelsregister Amtsgericht Lemgo, HRB 8618

More images

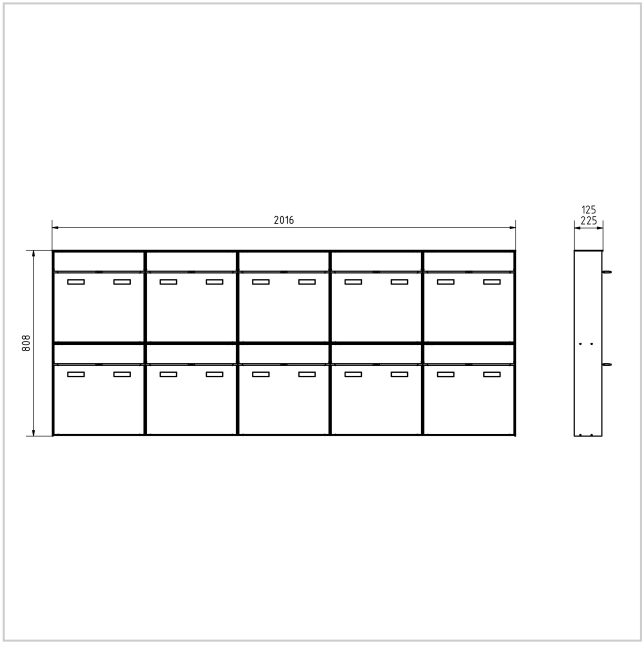

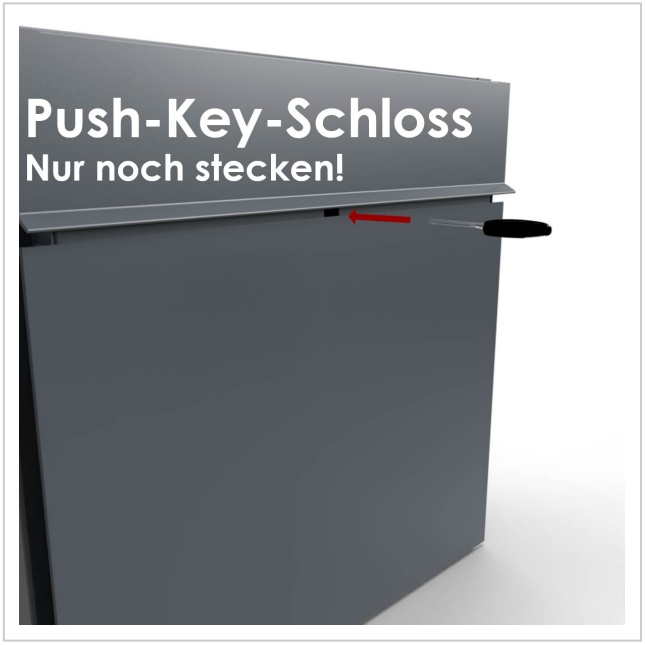



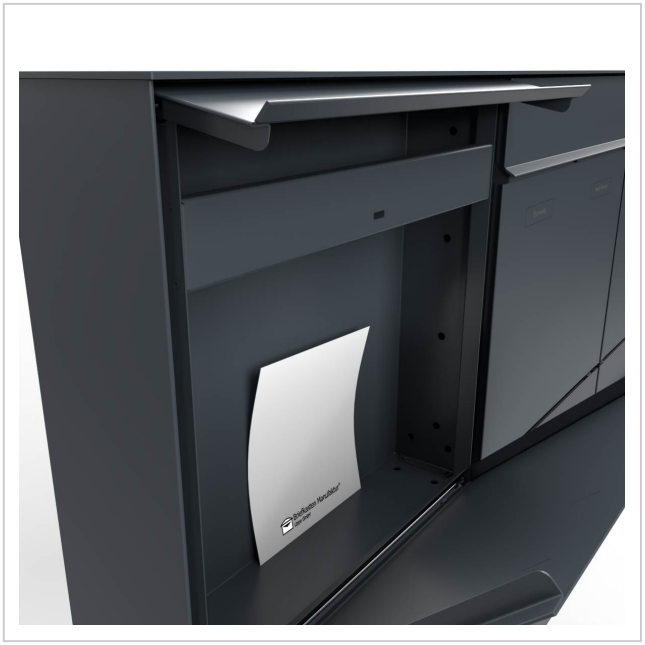

Briefkasten Manufaktur Lippe GmbH
Werler Straße 60
32105 Bad Salzuflen

www.briefkasten-manufaktur.de
info@briefkasten-manufaktur.de
Tel.: +49 5222 807110

Geschäftsführer Oliver Woineck
Ust.ID.Nr. DE303690847
Handelsregister Amtsgericht Lemgo, HRB 8618









Briefkasten Manufaktur Lippe GmbH
Werler Straße 60
32105 Bad Salzuflen

www.briefkasten-manufaktur.de
info@briefkasten-manufaktur.de
Tel.: +49 5222 807110

Geschäftsführer Oliver Woineck
Ust.ID.Nr. DE303690847
Handelsregister Amtsgericht Lemgo, HRB 8618