9-delig 5x2 design opbouw brievenbussysteem GOETHE AP - RAL naar keuze | 200 mm diep | met 9 brievenbussen

Product number 215-AP-9-200



Product description

9-voudig (5x2) design opbouw brievenbussysteem GOETHE AP - RAL naar keuze

Hoogwaardig vervaardigd 9-partijen opbouw-brievenbussysteem. De moderne brievenbus GOETHE is ideaal voor de veeleisende entree. De strakke vormgeving zonder zichtbaar slot maakt deze brievenbus bijzonder elegant.

De afmetingen van de individuele vakken bieden een inhoud van ca. 16 liter; de grote inworp garandeert dat ook DIN-C4-enveloppen en tijdschriften, of post na meerdaagse afwezigheid, niet gekreukt aankomen. Het innovatieve Push-Key-slot bevindt zich onzichtbaar in het interieur van de brievenbus. De sleutel wordt slechts in de aanwezige opening gestoken (niet draaien nodig) en de deur gaat open. Door de plaatsing van het slot is deze brievenbus zo ontworpen dat de ophaaldeur voorkomt dat uw post naar buiten valt. Dankzij de waterafvoerrand is de binnenliggende post optimaal beschermd tegen weersinvloeden. De inworpklep is uitgerust met hoogwaardige asdempers, waardoor stil sluiten gegarandeerd is en er geen storend geklapper door weersinvloeden optreedt. De verwisselbare naambordjes van plexiglas zijn gemakkelijk van voren te bedienen; voor een optimale uitstraling raden wij het vlakliggende naambord met lasergravure aan (zie Accessoires). Het tweede naambordje is voorzien van de inzet 'Reclame Ja/Nee'.

De opbouw-brievenbussystemen van de GOETHE-collectie onderscheiden zich door consequent gebruik van roestvast staal en aluminium. Het resultaat is een zeer lange levensduur en duurzaamheid. De constructie is door onze eigen ingenieurs ontwikkeld met het oog op hoge flexibiliteit en modulariteit, eenvoudige montage van vervangende onderdelen en probleemloze zelfmontage. Voor alle GOETHE-systemen zijn vervangende onderdelen direct in onze shop beschikbaar.

Dankzij de constructiewijze is zelfmontage eenvoudig.

Beschermd gebruiksmodel volgens DPMA dossiernummer DE: 20 2021 101 679.5

Briefkasten Manufaktur Lippe GmbH
Werler Straße 60
32105 Bad Salzuflen

www.briefkasten-manufaktur.de
info@briefkasten-manufaktur.de
Tel.: +49 5222 807110

Geschäftsführer Oliver Woineck
Ust.ID.Nr. DE303690847
Handelsregister Amtsgericht Lemgo, HRB 8618

- Hoogwaardige 9-voudige opbouw-brievenbus van roestvast staal en aluminium.
- Kwaliteitsproductie - Made in Germany by Briefkasten Manufaktur Lippe.
- Brievenbussen van RVS 1.4016 (niet-roestend, magnetisch), gepoedercoat in RAL naar keuze.
- Innovatief Push-Key-slot met 2 sleutels per wooneenheid.
- Het brieveninwerp en de uitname gebeuren aan de voorkant. Inworpklep met hoogwaardige asdempers voor zeer stille inworp van de post.
- De brievenbussen voldoen aan DIN/EN 13724. Inwurfgrootte (3,5 cm x 36,0 cm) voor C4 liggend; ook grote brieven passen hierin zonder te worden gevouwen.
- Ophaaldeuren zijn te openen van boven naar beneden. Zo kan uw post niet naar buiten vallen.
- Naambordje van plexiglas voor naamopdruk en 2e naambordje 'Reclame Ja/Nee' per partij.
- Optionele huisnummeropdruk ca. 100-150 mm hoog.
- Optimale regenbescherming door regenafvoerranden en een regendak van 3 mm aluminium AlMg3 W19, gepoedercoat in RAL naar keuze.
- Zijbekleding van 3 mm aluminium AlMg3 W19, gepoedercoat in RAL naar keuze.
- Inclusief montagerail voor wandmontage.

Belangrijke informatie:

Om optimale waterbescherming van uw post te garanderen, dient de brievenbus of het brievenbussysteem bij voorkeur onder een afdak te staan.

De post is alleen beschermd tegen water als deze volledig in de kast is geplaatst en de inworpklep gesloten is. Niet volledig ingestoken post maakt het mogelijk dat vocht en vuil in de brievenbus binnendringen. Deze installatie is beschermd tegen binnendringen van water volgens DIN EN 13724. Watertoetreding is geen reden voor reclamatie.

Product properties

Oppervlak/kleur	RAL 9005 diepzwart, RAL 3004 paarsrood, DB 703 ijzerglimmerts, RAL 7016 antracietgrijs, RAL naar keuze (volgens kleurentabel), RAL 9007 grijs aluminium, RAL 9016 verkeerswit
Serie	GOETHE
Aantal dozen	met 9 brievenbussen
Naametikettering	Naamplaatje
Basismateriaal	Aluminium AlMg3 W19, Roestvrij staal V2A 1.4301, Roestvrij staal 1.4016 (magnetisch roestvrij staal)
Item terugtrekken	Voorkant
Enkele doos per volume	Jumbo > 30 liter
Type montage	Opbouw

Briefkasten Manufaktur Lippe GmbH
Werler Straße 60
32105 Bad Salzuflen

www.briefkasten-manufaktur.de
info@briefkasten-manufaktur.de
Tel.: +49 5222 807110

Geschäftsführer Oliver Woineck
Ust.ID.Nr. DE303690847
Handelsregister Amtsgericht Lemgo, HRB 8618

Dimensions

Hoogte van individuele doos in mm	400,0
Breedte van enkele doos in mm	400,0
Volume in liter	16
Hoogte van lettersleuf in mm	35,0
Breedte van lettersleuf in mm	360,0
Hoogte van brievenbussysteem in mm	800,0
Breedte van brievenbussysteem in mm	2000,0
Totale breedte in mm	2008,0
Diepte in mm	200,0 + 25,0 Regendak
Gewicht in kg	38
Leveringstoestand	Levering is gemonteerd

Dimension drawing

Briefkasten Manufaktur Lippe GmbH
Werler Straße 60
32105 Bad Salzuflen

www.briefkasten-manufaktur.de
info@briefkasten-manufaktur.de
Tel.: +49 5222 807110

Geschäftsführer Oliver Woineck
Ust.ID.Nr. DE303690847
Handelsregister Amtsgericht Lemgo, HRB 8618

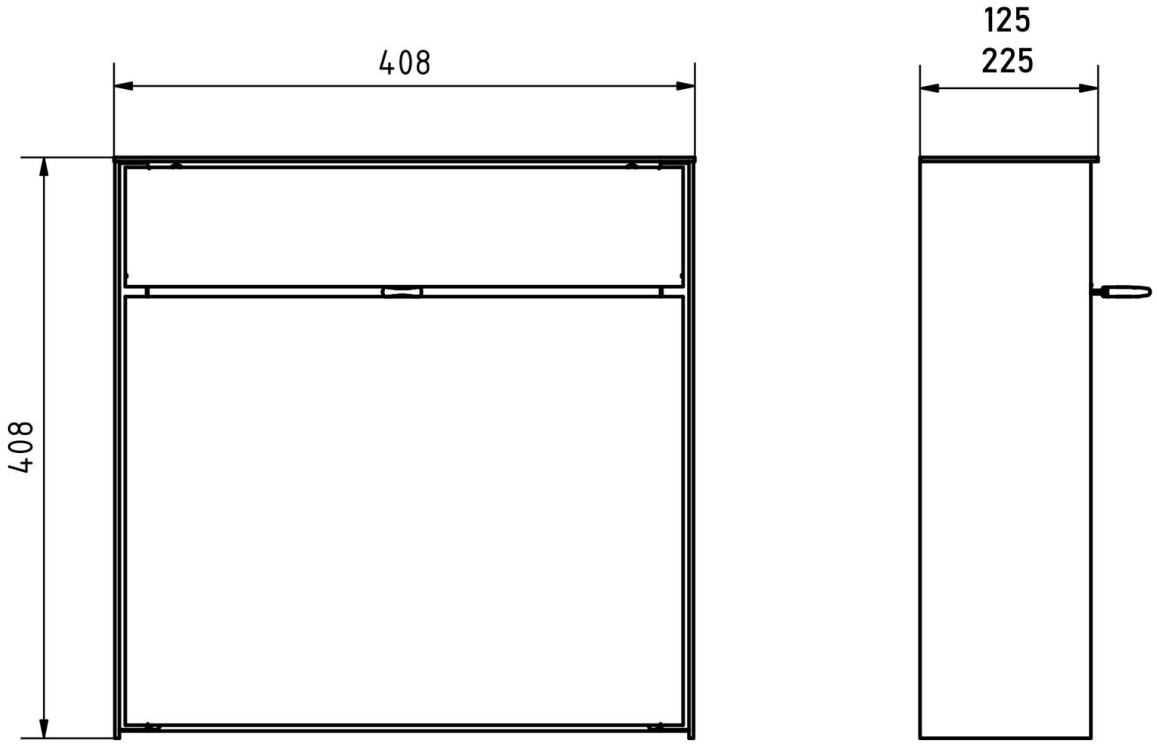

Briefkasten Manufaktur Lippe GmbH
Werler Straße 60
32105 Bad Salzuflen

www.briefkasten-manufaktur.de
info@briefkasten-manufaktur.de
Tel.: +49 5222 807110

Geschäftsführer Oliver Woineck
Ust.ID.Nr. DE303690847
Handelsregister Amtsgericht Lemgo, HRB 8618

More images

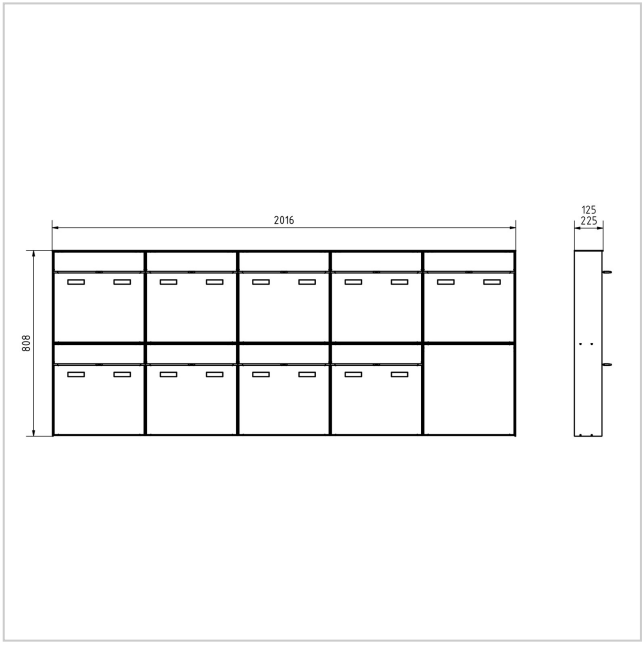







Briefkasten Manufaktur Lippe GmbH
Werler Straße 60
32105 Bad Salzuflen

www.briefkasten-manufaktur.de
info@briefkasten-manufaktur.de
Tel.: +49 5222 807110

Geschäftsführer Oliver Woineck
Ust.ID.Nr. DE303690847
Handelsregister Amtsgericht Lemgo, HRB 8618





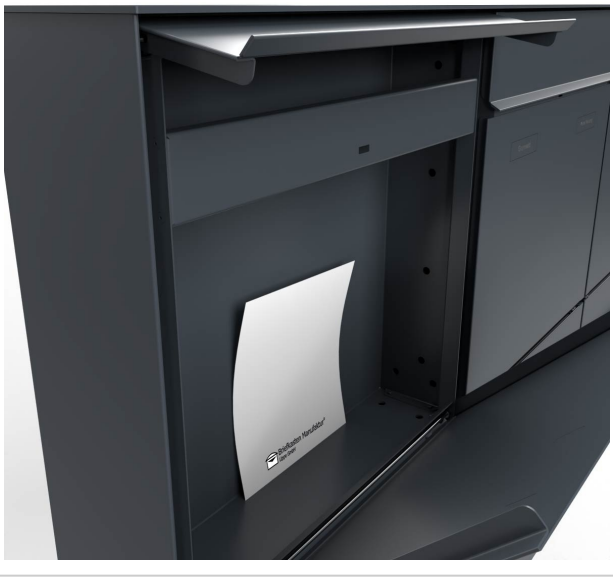



Briefkasten Manufaktur Lippe GmbH
Werler Straße 60
32105 Bad Salzuflen

www.briefkasten-manufaktur.de
info@briefkasten-manufaktur.de
Tel.: +49 5222 807110

Geschäftsführer Oliver Woineck
Ust.ID.Nr. DE303690847
Handelsregister Amtsgericht Lemgo, HRB 8618