2-vaks 1x2 design inwerpbrievenbus GOETHE MDW met naamplaat - RAL naar keuze | 390-560 mm diepte | met 2 brievenbussen (1x2)



Product number 215-MDW-2S-560

Product description

2-vaks 1x2 design doorwerpbrievenbus GOETHE MDW met naamplaatje - RAL naar keuze

De moderne 2-vaks inbouw-doorwerpbrievenbus GOETHE is ideaal voor de veeleisende entree. De heldere, strakke vormgeving geeft deze brievenbus een bijzonder elegante uitstraling. Door de variabele schachtlengte tussen 300 mm en 390 mm respectievelijk 390 mm en 560 mm kan deze brievenbus in vrijwel alle muurconstructies worden toegepast.

De afmetingen van de individuele vakken bieden een inhoud van ca. 24–44 liter, de ruime inwerpopening garandeert ook bij DIN-C4-enveloppen en tijdschriften of na meerdere dagen afwezigheid geen gekreukte post. Door de waterafvoerrand is de binnenliggende post optimaal beschermd tegen weersinvloeden. De inwerpklep is voorzien van hoogwaardige scharnierdempers, daardoor is een stil sluiten gegarandeerd en is er geen storend geklapper door weersinvloeden. De verwisselbare naamplaatjes van Plexiglas kunnen gemakkelijk van voren worden vervangen; voor een optimale uitstraling adviseren wij het vlakliggende naamplaatje met lasergravure (zie Accessoires). Het 2e naamplaatje is uitgevoerd met de inzet Reclame Ja/Nee.

De brievenbussystemen uit de GOETHE-collectie kenmerken zich door het consequente gebruik van roestvast staal. Het resultaat is een zeer hoge duurzaamheid en levensduur. De constructie is door onze eigen ingenieurs ontwikkeld met het oog op hoge flexibiliteit en modulariteit, eenvoudige montage van vervangende onderdelen en probleemloze zelfmontage. Voor alle GOETHE-systemen zijn Vervangende onderdelen direct in onze shop verkrijgbaar.

Dankzij de constructiewijze is zelfmontage eenvoudig uit te voeren.

Beschermd gebruiksmodel volgens DPMA, dossiernummer DE: 20 2021 101 679.5

Briefkasten Manufaktur Lippe GmbH
Werler Straße 60
32105 Bad Salzuflen

www.briefkasten-manufaktur.de
info@briefkasten-manufaktur.de
Tel.: +49 5222 807110

Geschäftsführer Oliver Woineck
Ust.ID.Nr. DE303690847
Handelsregister Amtsgericht Lemgo, HRB 8618

- Hoogwaardige 2-voudige doorwerpbrievenbus volledig van roestvast staal.
- Schacht van roestvast staal 1.4016 (magnetisch, roestvast), onbehandeld.
- Behuizing van roestvast staal 1.4016 (magnetisch, roestvast), poedergecoat in RAL-kleur naar keuze.
- Kwaliteitsfabricage - Made in Germany by Briefkasten Manufaktur Lippe.
- De brievenbussen voldoen aan DIN/EN 13724. Inwerpopening (3,5 cm x 36,0 cm) voor C4 liggend, hier passen ook grote brieven in zonder te vouwen.
- Inwerpkleppen & uitneemdeuren van roestvast staal V2A 1.4301, poedergecoat in RAL-kleur naar keuze.
- Het inwerpen en het uitnemen vinden aan de voorkant plaats. Inwerpklep met hoogwaardige scharnierdempers voor zeer stille inworp van de post.
- Uitneemdeuren openen van boven naar beneden. Zo kan uw post u niet tegemoet vallen.
- Naamplaatjes van Plexiglas voor naamaanduiding en 2e naamplaatje Reclame Ja/Nee per partij.
- Afdekrand voor stucwerk van roestvast staal hoekprofiel 25 x 58 mm, poedergecoat in RAL-kleur.
- Variabele schachtlengte 300–390 mm of 390–560 mm. Buitenafmetingen inwerpschacht B 380 mm x H 180 mm.
- Buitenafmetingen voor- en achterzijde B 450 mm x H 450 mm.

Belangrijke informatie:

Om optimale bescherming van uw post tegen water te bereiken, dient de brievenbus of het brievenbussysteem bij voorkeur onder een luifel te worden geplaatst.

Het postgoed is alleen beschermd tegen water wanneer het volledig in de kast is gelegd en de inwerpklep gesloten is. Niet volledig ingestoken post maakt het binnendringen van vocht en vuil in de brievenbus mogelijk. Deze installatie is beschermd tegen binnendringen van water volgens DIN EN 13724. Waterindringing is geen reden voor reclamatie.

Product properties

Oppervlak/kleur	RAL 9005 diepzwart, RAL 3004 paarsrood, DB 703 ijzerglimmerts, RAL 7016 antracietgrijs, RAL naar keuze (volgens kleurentabel), RAL 9007 grijs aluminium, RAL 9016 verkeerswit
Serie	GOETHE
Naametikettering	Naamplaatje
Basismateriaal	Roestvrij staal V2A 1.4301, Roestvrij staal 1.4016 (magnetisch roestvrij staal)
Aantal dozen	met 2 brievenbussen
Enkele doos per volume	Jumbo > 30 liter
Type montage	Muurpenetratie
Item terugtrekken	Achterkant

Briefkasten Manufaktur Lippe GmbH
Werler Straße 60
32105 Bad Salzuflen

www.briefkasten-manufaktur.de
info@briefkasten-manufaktur.de
Tel.: +49 5222 807110

Geschäftsführer Oliver Woineck
Ust.ID.Nr. DE303690847
Handelsregister Amtsgericht Lemgo, HRB 8618

Dimensions

Hoogte van individuele doos in mm	200,0
Breedte van enkele doos in mm	400,0
Volume in liter	24,0 - 32,0 | 32,0 - 44,0
Hoogte van lettersleuf in mm	35,0
Breedte van lettersleuf in mm	360,0
Hoogte van brievenbussysteem in mm	450,0
Breedte van brievenbussysteem in mm	450,0
Totale breedte in mm	450,0
Diepte in mm	300,0 - 390,0 | 390,0 - 560,0
Gewicht in kg	25
Leveringstoestand	Gedeeltelijk gedemonteerd geleverd

Briefkasten Manufaktur Lippe GmbH
Werler Straße 60
32105 Bad Salzuflen

www.briefkasten-manufaktur.de
info@briefkasten-manufaktur.de
Tel.: +49 5222 807110

Geschäftsführer Oliver Woineck
Ust.ID.Nr. DE303690847
Handelsregister Amtsgericht Lemgo, HRB 8618

More images





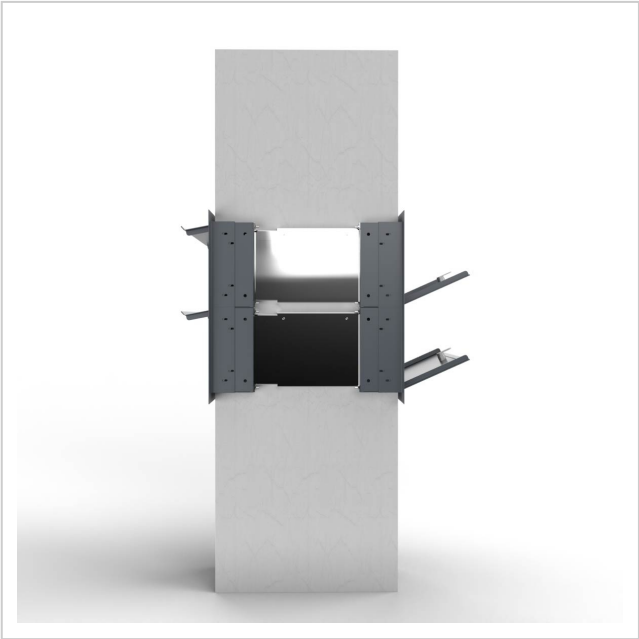



Briefkasten Manufaktur Lippe GmbH
Werler Straße 60
32105 Bad Salzuflen

www.briefkasten-manufaktur.de
info@briefkasten-manufaktur.de
Tel.: +49 5222 807110

Geschäftsführer Oliver Woineck
Ust.ID.Nr. DE303690847
Handelsregister Amtsgericht Lemgo, HRB 8618

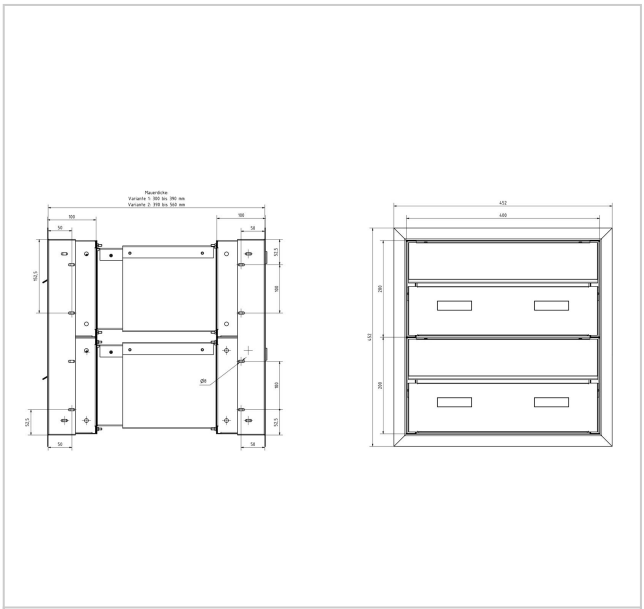





Briefkasten Manufaktur Lippe GmbH
Werler Straße 60
32105 Bad Salzuflen

www.briefkasten-manufaktur.de
info@briefkasten-manufaktur.de
Tel.: +49 5222 807110

Geschäftsführer Oliver Woineck
Ust.ID.Nr. DE303690847
Handelsregister Amtsgericht Lemgo, HRB 8618