Vrijstaande brievenbus met vitrine BASIC Plus 389X ST-R - 710x660 - RAL naar keuze | Links | ? RAL-kleur naar keuze



Product number 389XR-4-1-L-RAL

Product description

Vrijstaande brievenbus met vitrine BASIC Plus 389X ST-R - 710x660 - RAL naar keuze

Hoogwaardige vrijstaande brievenbus met vitrine gemaakt in Duitsland door Briefkasten Manufaktur. De ideale oplossing voor eenvoudige posterweergave binnen en buiten.

De vitrine is gemaakt van aluminium, gepoedercoat in RAL-kleur en de staanderelementen zijn gemaakt van weerbestendig roestvrij staal V2A, gepolijst. De vitrine is geschikt voor 2x DIN A-4 vellen en heeft een magnetisch achterpaneel in RAL-kleur en een wit tekstpaneel in het bovenste zichtbare gedeelte. De beglazing is gemaakt van gehard veiligheidsglas, met geïntegreerde ventilatieopeningen om te voorkomen dat het glas beslaat.

De brievenbus is gemaakt van V2A-roestvrij staal met poedercoating in RAL-kleur, de staanderelementen zijn gemaakt van weerbestendig V2A-roestvrij staal, gepolijst. De zeer hoogwaardige afwerking en het doordachte concept maken van deze vrijstaande brievenbus onze topper. Een regenafvoerrand voor optimale bescherming tegen water, een doorlopende rubberen lip voor geruisloos inleggen, het solide verwisselbare typeplaatje, een praktische posthouder en het zeer robuuste slot kenmerken deze vrijstaande brievenbus. De zijbekleding met uitstekende regenkap uit V2A edelstaal biedt optimale bescherming tegen weersinvloeden en garandeert een zeer lange levensduur.

De brievenbusinstallaties van de BASIC Plus-collectie worden gekenmerkt door het consequente gebruik van V2A-roestvrij staal. Het resultaat is een zeer lange levensduur en duurzaamheid. Het ontwerp is ontwikkeld door onze eigen ingenieurs met het oog op hoge flexibiliteit en modulariteit, eenvoudige montage van reserveonderdelen en ongecompliceerde zelfmontage. Reserveonderdelen zijn direct beschikbaar voor alle BASIC Plus-systemen.

Briefkasten Manufaktur Lippe GmbH
Werler Straße 60
32105 Bad Salzuflen

www.briefkasten-manufaktur.de
info@briefkasten-manufaktur.de
Tel.: +49 5222 807110

Geschäftsführer Oliver Woineck
Ust.ID.Nr. DE303690847
Handelsregister Amtsgericht Lemgo, HRB 8618

- **Staande brievenbus met brievenbus van V2A roestvrij staal, poedercoating in RAL-kleur**
- 1x brievenbus van V2A roestvrij staal, poedercoating in RAL-kleur. Optioneel met huisnummer.
- Het systeem wordt geproduceerd door Briefkasten Manufaktur. Duitse kwaliteitsproductie "Made in Germany".
- De brievenbus voldoet aan DIN/EN 13724. Insteekformaat (3,5 cm x 32,5 cm) voor C4 liggend, ook grote brieven passen hier zonder kreuken in.
- Inwerpklep met geluidsabsorberende rubberen afdichting voor het zeer stil inwerpen van post.
- De deur kan van links naar rechts worden geopend.
- Incl. 2 sleutels met sleutelnummer, verwisselbaar naamplaatje (type 2) onder de klep en posthouder.
- **Vitrinekast van aluminium, poedercoating in RAL-kleur.**
- Geschikt voor 2x DIN A-4 bladen.
- Beglazing van gehard veiligheidsglas / ESG. Geïntegreerde ventilatieopeningen om te voorkomen dat de ruit beslaat.
- Het zichtvenster heeft een oppervlakte van B 560 x H 520 mm min tekstpaneel H 80 mm.
- Tekstpaneel van wit acryl, verwijderbaar, zonder tekst. Het tekstpaneel kan achteraf eenvoudig worden bedekt met etiketteerfolie. Verlichting met milieuvriendelijke, energiebesparende LED-technologie mogelijk.
- De deur kan van links naar rechts worden geopend met veiligheidsslot incl. 2 sleutels.
- Magnetisch achterpaneel in RAL-kleur.
- Hoekige aluminium frameconstructie met interne hoekverbindingen (geen plastic!).
- Incl. zijbekleding + regenkap van roestvrij staal V2A, poedercoating in RAL-kleur.
- De staanderelementen zijn gemaakt van 60,3 mm V2A roestvrij staal 1.4301, gepolijst voor schroefmontage of plaatsing in beton.

Belangrijke informatie:

De paal is alleen beschermd tegen vocht en vuil als hij volledig is geplaatst en de klep is gesloten. Onder bepaalde extreme weersomstandigheden kan er toch water binnendringen (tot 1 ccm volgens DIN EN 13724). Dit is geen reden tot klacht.

Product properties

Oppervlak/kleur	RAL 9005 diepzwart, RAL 3004 paarsrood, DB 703 ijzerglimmerts, RAL 7016 antracietgrijs, RAL naar keuze (volgens kleurentabel), RAL 9007 grijs aluminium, RAL 9016 verkeerswit
Serie	BASIS
Enkele doos per volume	Normaal > 10 liter
Naametikettering	Naamplaatje
Basismateriaal	Aluminium AlMg3 W19, Roestvrij staal V2A 1.4301
Type montage	Vrijstaand
Huisnummer	Huisnummer als lasergravure
Item terugtrekken	Voorkant
Aantal dozen	met 1 brievenbus

Briefkasten Manufaktur Lippe GmbH
Werler Straße 60
32105 Bad Salzuflen

www.briefkasten-manufaktur.de
info@briefkasten-manufaktur.de
Tel.: +49 5222 807110

Geschäftsführer Oliver Woineck
Ust.ID.Nr. DE303690847
Handelsregister Amtsgericht Lemgo, HRB 8618

Dimensions

Hoogte van individuele doos in mm	BK 330,0 | SK 660,0
Breedte van enkele doos in mm	BK 355,0 | SK 710,0
Hoogte van brievenbussysteem in mm	660,0
Breedte van brievenbussysteem in mm	1065,0
Totale hoogte in mm	1200,0 | 1500,0 | 1700,0 | 2000,0
Totale breedte in mm	1232,0
Diepte in mm	100,0
Gewicht in kg	41
Leveringstoestand	Geleverd in blokken, standelementen / brievenbus verdeeld

Briefkasten Manufaktur Lippe GmbH
Werler Straße 60
32105 Bad Salzuflen

www.briefkasten-manufaktur.de
info@briefkasten-manufaktur.de
Tel.: +49 5222 807110

Geschäftsführer Oliver Woineck
Ust.ID.Nr. DE303690847
Handelsregister Amtsgericht Lemgo, HRB 8618

More images









Briefkasten Manufaktur Lippe GmbH
Werler Straße 60
32105 Bad Salzuflen

www.briefkasten-manufaktur.de
info@briefkasten-manufaktur.de
Tel.: +49 5222 807110

Geschäftsführer Oliver Woineck
Ust.ID.Nr. DE303690847
Handelsregister Amtsgericht Lemgo, HRB 8618









Briefkasten Manufaktur Lippe GmbH
Werler Straße 60
32105 Bad Salzuflen

www.briefkasten-manufaktur.de
info@briefkasten-manufaktur.de
Tel.: +49 5222 807110

Geschäftsführer Oliver Woineck
Ust.ID.Nr. DE303690847
Handelsregister Amtsgericht Lemgo, HRB 8618

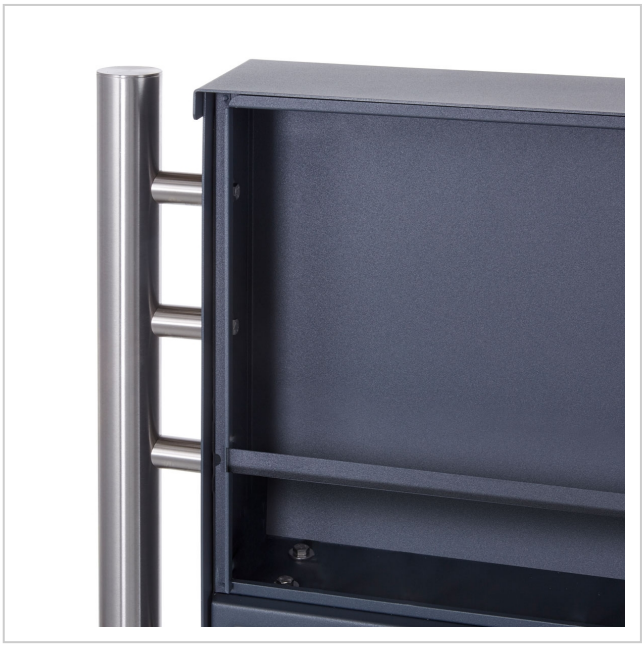



Briefkasten Manufaktur Lippe GmbH
Werler Straße 60
32105 Bad Salzuflen

www.briefkasten-manufaktur.de
info@briefkasten-manufaktur.de
Tel.: +49 5222 807110

Geschäftsführer Oliver Woineck
Ust.ID.Nr. DE303690847
Handelsregister Amtsgericht Lemgo, HRB 8618