Deksel voor krantenvak BASIC/KÄSTNER/FANNY/BRECHT 100x100 | Roestvrij staal, gepolijst

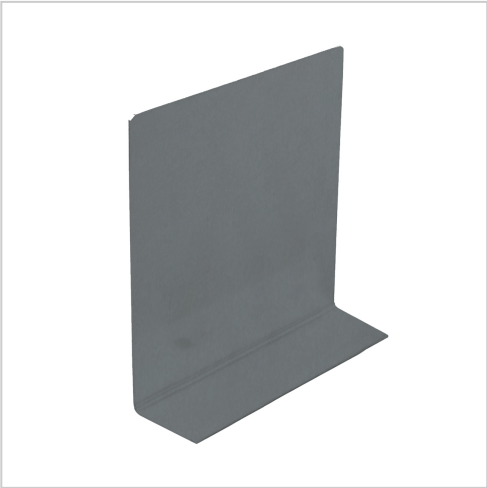

Artikelnummer BML-ZFD-382AZF-VA

Productbeschrijving

Hoes voor krantenbak BASIC/KÄSTNER/FANNY/BRECHT 100x100

Hoes geschikt voor krantenbakjes HxD 100x100mm uit de BASIC/KÄSTNER/FANNY/BRECHT collecties. Voor zijdelingse plaatsing, zelfklevend. Verkrijgbaar in roestvrij staal, gepolijst of roestvrij staal met poedercoating in RAL-kleur naar keuze.

Productkenmerken

Basismateriaal Roestvrij staal V2A 1.4301
Oppervlak/kleur Grond

Afmetingen

Breedte in mm 95
Hoogte in mm 95
Diepte in mm 40,0

Briefkasten Manufaktur Lippe GmbH
Werler Straße 60
32105 Bad Salzuflen

www.briefkasten-manufaktur.de
info@briefkasten-manufaktur.de
Tel.: +49 5222 807110

Geschäftsführer Oliver Woineck
Ust.ID.Nr. DE303690847
Handelsregister Amtsgericht Lemgo, HRB 8618

Meer foto's

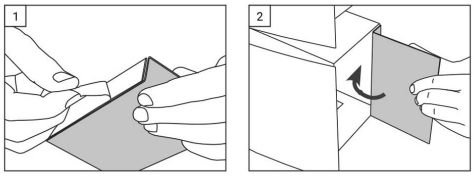

Die zu beklebende Oberfläche muss trocken, frei von Staub, Öl, Oxiden, Trennmitteln und anderen Verunreinigungen sein. Lassen Sie die Klebestelle nach der Reinigung kurz abtrocknen (ablüften) und entfernen Sie dann die Schutzfolie vom Klebeband auf dem Zeitungsfachverschluss.

Setzen Sie den Verschluss vorsichtig wie gezeigt an die äußere Kante des Zeitungsfachs, so dass die Kante des Verschlusses bündig mit der des Zeitungsfachs abschließt. Klappen Sie nun den Verschluss um 90° ein.

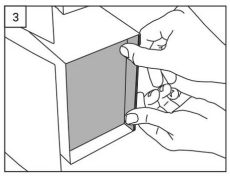

Drücken Sie den Verschluss fest an die Rückwand des Zeitungsfachs an.

Hinweise zum bauseitigen Kleben

Bei dem verwendeten Klebeband handelt es sich um ein von 3M entwickeltes VHB Hochleistungs-Verbindungs-System. Die Verarbeitungstemperatur sollte zwischen + 15° und +25° C liegen. Die höchste Klebekraft ist nach ca. 72 Stunden errreicht. Die dynamische Scherfestigkeit beträgt 62 N/cm², d.h. bei grobem Vandalismus, bzw. extremer Krafteinwirkung kann es zum Lösen der Verbindung kommen.