Wolnostoj?ca skrzynka na listy z gablot? BASIC Plus 389X ST-R - 710x660 - RAL do wyboru | Linki | ? RAL do wyboru

Product number 389XR-4-1-L-RAL



Product description

Wolnostojąca skrzynka na listy z gablotą BASIC Plus 389X ST-R - 710x660 - RAL do wyboru

Wysokiej jakości wolnostojąca skrzynka na listy z gablotą wyprodukowana w Niemczech przez Briefkasten Manufaktur. Idealne rozwiązanie do prostej ekspozycji plakatów w pomieszczeniach i na zewnątrz.

Gablota wykonana jest z aluminium, malowanego proszkowo w kolorze RAL, a elementy stojaka wykonane są z odpornej na warunki atmosferyczne stali nierdzewnej V2A, polerowanej. Gablota jest odpowiednia dla 2x arkuszy DIN A-4 i posiada magnetyczny panel tylny w kolorze RAL oraz biały panel tekstowy w górnym widocznym obszarze. Szyba wykonana jest z bezpiecznego szkła hartowanego, ze zintegrowanymi otworami wentylacyjnymi zapobiegającymi zaparowaniu szyby.

Skrzynka na listy wykonana jest ze stali nierdzewnej V2A, malowanej proszkowo w kolorze RAL, elementy stojaka wykonane są z odpornej na warunki atmosferyczne stali nierdzewnej V2A, polerowanej. Bardzo wysoka jakość wykonania i przemyślana koncepcja sprawiają, że ta wolnostojąca skrzynka na listy jest naszym bestsellerem. Krawędź odprowadzająca deszcz zapewniająca optymalną ochronę przed wodą, ciągła gumowa krawędź zapewniająca ciche wkładanie, solidna wymienna tabliczka znamionowa, praktyczny uchwyt na pocztę i bardzo wytrzymały zamek charakteryzują tę wolnostojącą skrzynkę na listy. Panel boczny z wystającą osłoną przeciwdeszczową wykonaną ze stali nierdzewnej V2A zapewnia optymalną ochronę przed warunkami atmosferycznymi i gwarantuje bardzo długą żywotność.

Systemy skrzynek na listy z kolekcji BASIC Plus charakteryzują się konsekwentnym stosowaniem stali nierdzewnej V2A. Rezultatem jest bardzo długa żywotność i trwałość. Konstrukcja została opracowana przez naszych inżynierów z myślą o wysokiej elastyczności i modułowości, prostym montażu części zamiennych i nieskomplikowanym samodzielnym montażu. Części zamienne są bezpośrednio dostępne dla wszystkich systemów BASIC Plus.

Briefkasten Manufaktur Lippe GmbH
Werler Straße 60
32105 Bad Salzuflen

www.briefkasten-manufaktur.de
info@briefkasten-manufaktur.de
Tel.: +49 5222 807110

Geschäftsführer Oliver Woineck
Ust.ID.Nr. DE303690847
Handelsregister Amtsgericht Lemgo, HRB 8618

- **Podłogowa skrzynka na listy ze skrzynką na listy wykonana ze stali nierdzewnej V2A, malowana proszkowo w kolorze RAL**
- 1x atrapa skrzynki wykonana ze stali nierdzewnej V2A, malowana proszkowo na kolor RAL. Opcjonalnie z numerem domu.
- System jest produkowany przez Briefkasten Manufaktur. Niemiecka jakość produkcji "Made in Germany".
- Skrzynka na listy jest zgodna z normą DIN/EN 13724. Rozmiar wkładki (3,5 cm x 32,5 cm) dla C4 landscape, duże litery również pasują tutaj bez zagnieceń.
- Klapka wrzutowa z dźwiękochłonną gumową uszczelką zapewnia bardzo ciche wkładanie poczty.
- Drzwiczki można otwierać od lewej do prawej.
- W zestawie 2 klucze z numerem klucza, wymienna tabliczka znamionowa (typ 2) pod klapką i uchwyt na pocztę.
- **Gablota wykonana z aluminium, malowana proszkowo na kolor RAL**
- Nadaje się do 2x arkuszy DIN A-4.
- Szyba wykonana z bezpiecznego szkła hartowanego / ESG. Zintegrowane otwory wentylacyjne zapobiegające zaparowaniu szyby.
- Pole widzenia ma powierzchnię szer. 560 x wys. 520 mm minus panel tekstowy wys. 80 mm.
- Panel tekstowy wykonany z białego akrylowego panelu tekstowego, zdejmowany, bez tekstu. Panel tekstowy można łatwo pokryć folią do etykietowania. Oświetlenie w przyjaznej dla środowiska, energooszczędnej technologii LED.
- Drzwi otwierane od lewej do prawej z zamkiem zabezpieczającym z 2 kluczami.
- Magnetyczny panel tylny w kolorze RAL.
- Kątowa aluminiowa konstrukcja ramy z wewnętrznymi łącznikami narożnymi (bez plastiku!).
- Obudowa boczna + osłona przeciwdeszczowa wykonane ze stali nierdzewnej V2A, malowane proszkowo w kolorze RAL.
- Elementy stojaka są wykonane ze stali nierdzewnej V2A 1.4301 o grubości 60,3 mm, polerowanej do montażu śrubowego lub osadzenia w betonie.

Ważne informacje:

Słupek jest chroniony przed wilgocią i brudem tylko wtedy, gdy jest całkowicie wsunięty i klapka jest zamknięta. W pewnych ekstremalnych warunkach pogodowych woda może nadal dostawać się do środka (do 1 cm3 zgodnie z normą DIN EN 13724). Nie jest to powód do reklamacji.

Briefkasten Manufaktur Lippe GmbH
Werler Straße 60
32105 Bad Salzuflen

www.briefkasten-manufaktur.de
info@briefkasten-manufaktur.de
Tel.: +49 5222 807110

Geschäftsführer Oliver Woineck
Ust.ID.Nr. DE303690847
Handelsregister Amtsgericht Lemgo, HRB 8618

Product properties

Powierzchnia/kolor	RAL 9005 g??boka czer?, RAL 3004 fioletowo-czerwony, DB 703 mikowa ruda ?elaza, RAL 7016 szary antracyt, RAL do wyboru (zgodnie z tabel? kolorów), RAL 9007 szare aluminium, RAL 9016 bia?y drogowy
Seria	PODSTAWOWY
Pojedyncze pudełko według objętości	Normalny > 10 litrów
Etykietowanie nazw	Identyfikator
Materiał bazowy	Aluminium AlMg3 W19, Stal nierdzewna V2A 1.4301
Typ montażu	Wolnostoj?cy
Numer domu	Numer domu jako grawer laserowy
Wycofanie przedmiotu	Przód
Liczba pudełek	z 1 skrzynk? na listy

Dimensions

Wysokość pojedynczego pudełka w mm	BK 330.0 | SK 660.0
Szerokość pojedynczego pudełka w mm	BK 355.0 | SK 710.0
Wysokość skrzynki na listy w mm	660,0
Szerokość skrzynki na listy w mm	1065,0
Wysokość całkowita w mm	1200,0 | 1500,0 | 1700,0 | 2000,0
Całkowita szerokość w mm	1232,0
Głębokość w mm	100,0
Waga w kg	41
Warunki dostawy	Dostarczane w blokach, elementy stojaka / podzielona skrzynka na listy

Briefkasten Manufaktur Lippe GmbH
Werler Straße 60
32105 Bad Salzuflen

www.briefkasten-manufaktur.de
info@briefkasten-manufaktur.de
Tel.: +49 5222 807110

Geschäftsführer Oliver Woineck
Ust.ID.Nr. DE303690847
Handelsregister Amtsgericht Lemgo, HRB 8618

More images









Briefkasten Manufaktur Lippe GmbH
Werler Straße 60
32105 Bad Salzuflen

www.briefkasten-manufaktur.de
info@briefkasten-manufaktur.de
Tel.: +49 5222 807110

Geschäftsführer Oliver Woineck
Ust.ID.Nr. DE303690847
Handelsregister Amtsgericht Lemgo, HRB 8618









Briefkasten Manufaktur Lippe GmbH
Werler Straße 60
32105 Bad Salzuflen

www.briefkasten-manufaktur.de
info@briefkasten-manufaktur.de
Tel.: +49 5222 807110

Geschäftsführer Oliver Woineck
Ust.ID.Nr. DE303690847
Handelsregister Amtsgericht Lemgo, HRB 8618

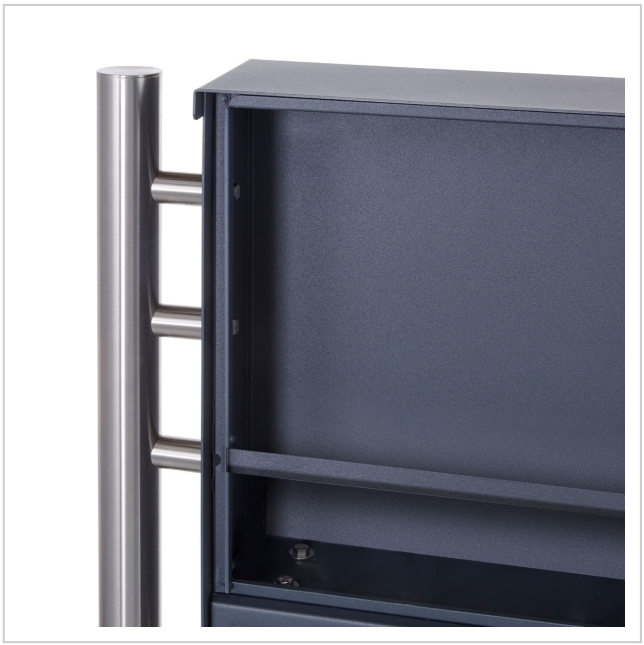



Briefkasten Manufaktur Lippe GmbH
Werler Straße 60
32105 Bad Salzuflen

www.briefkasten-manufaktur.de
info@briefkasten-manufaktur.de
Tel.: +49 5222 807110

Geschäftsführer Oliver Woineck
Ust.ID.Nr. DE303690847
Handelsregister Amtsgericht Lemgo, HRB 8618