Edelstahl Innentür Briefkasten SMALL - Passend für Briefeinwurf 300x115mm | Edelstahl, geschliffen

Artikelnummer 205ITB-S

Produktbeschreibung

Edelstahl Innentür Briefkasten SMALL - Passend für Briefeinwurf 300x115mm

Hochwertiger Innentür Briefkasten komplett aus 1,5 mm Edelstahl V2A 1.4301, geschliffen. Der Einwurf erfolgt frontseitig, die Bewohner können die Post rückseitig entnehmen. Der Briefkasten kann in Kombination mit dem Briefeinwurf 555 (300x115mm) in jede Wand integriert werden, welcher eine Dicke von 20mm nicht überschreitet. Die Montage der Anlage ist sehr einfach gehalten und erfolgt über 4 Schrauben.

Die Maße ermöglichen ein Fassungsvermögen von ca. 13 Litern. Mit dem Schloss oben ist dieser Briefkasten so konzipiert, dass die Entnahmetür verhindert, dass Ihnen die Post entgegenfällt. Dieser Briefkasten scheut keinen Vergleich, extrem hochwertige Verarbeitung und Präzision. Jedes Bauteil inkl. Rückwände und Innebauteile dieses Briefkastens bestehen aus Edelstahl V2 A, geschliffen.

- Innentür Briefkasten aus aus 1,5 mm Edelstahl V2A 1.4301, geschliffen.
- Qualitätsfertigung - Made in Germany.
- Optimaler Regenschutz durch Regenaublaufkante und Wasserschutzblech innenliegen.
- Edelstahl-Zylinderschloß mit Staubschutzklappe & 2 Schlüsseln.
- Entnahmetür zu öffnen von oben nach unten. So kann Ihnen die Post nicht entgegenfallen.
- Passend für die Briefeinwürfe: 555-BE-24, 555-BE-24-VAR

Wichtige Information:

Das Postgut ist nur dann vor Wasser geschützt, wenn es komplett im Kasten abgelegt und die Einwurfklappe geschlossen ist. Nicht vollständig eingesteckte Post ermöglicht das Eindringen von Feuchtigkeit und Schmutz in den Briefkasten. Daher ist es notwendig, ausreichend dimensionierte Briefkästen für den anstehenden Bedarf zu planen. Bei bestimmten extremen Witterungsbedingungen kann dennoch Wasser eintreten (lt. DIN EN 13724 bis 1ccm). Dies ist kein Reklamationsgrund.

Produkteigenschaften

Montageart	Schrauben
Einzelkasten nach Volumen	Normal > 10 Liter
Anzahl der Kästen	mit 1 Briefkasten
Oberfläche/Farbe	Geschliffen
Postentnahme	Rückseitig

Briefkasten Manufaktur Lippe GmbH
Werler Straße 60
32105 Bad Salzuflen

www.briefkasten-manufaktur.de
info@briefkasten-manufaktur.de
Tel.: +49 5222 807110

Geschäftsführer Oliver Woineck
Ust.ID.Nr. DE303690847
Handelsregister Amtsgericht Lemgo, HRB 8618

Abmessungen

Höhe Einzelkasten in mm	400,0
Breite Einzelkasten in mm	310,0
Volumen in Liter	13,4
Tiefe in mm	100,0
Gewicht in kg	5
Lieferzustand	Lieferung erfolgt montiert

Skizze

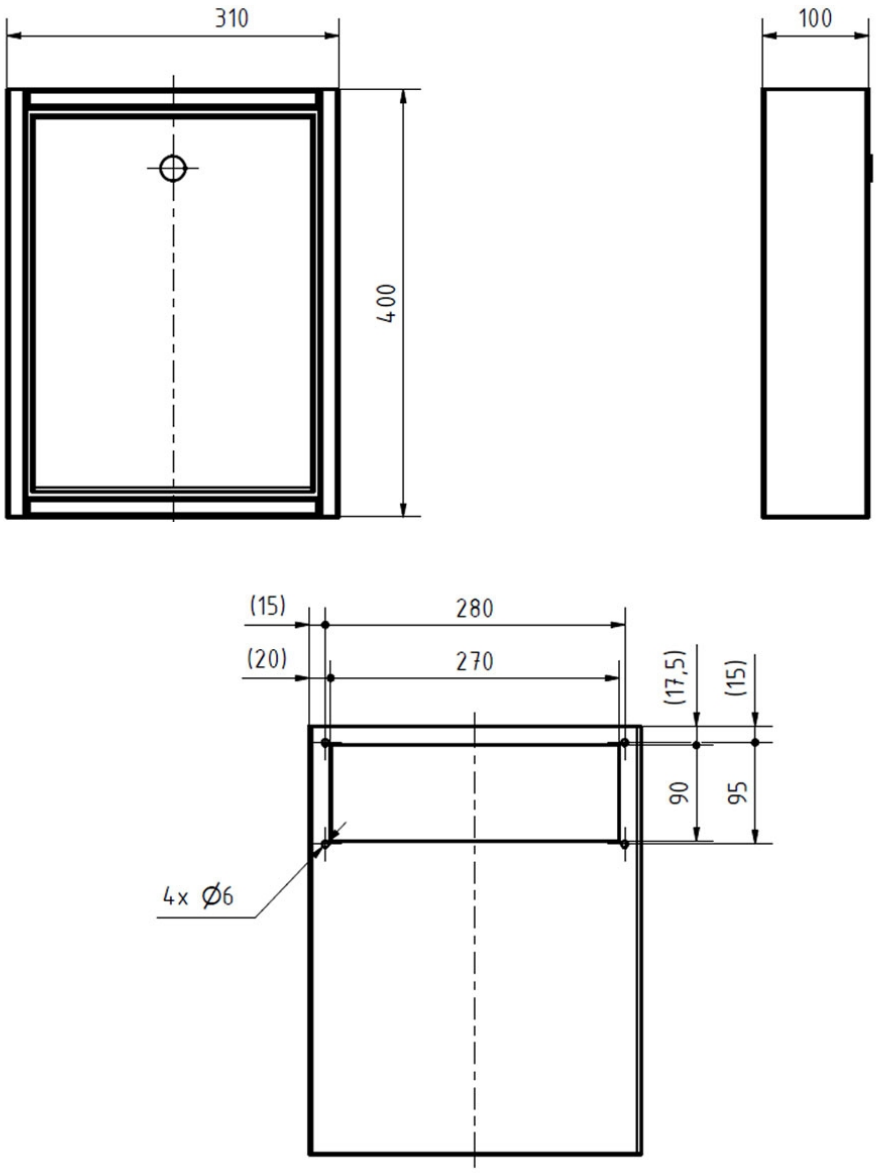

Briefkasten Manufaktur Lippe GmbH
Werler Straße 60
32105 Bad Salzuflen

www.briefkasten-manufaktur.de
info@briefkasten-manufaktur.de
Tel.: +49 5222 807110

Geschäftsführer Oliver Woineck
Ust.ID.Nr. DE303690847
Handelsregister Amtsgericht Lemgo, HRB 8618

Weitere Bilder

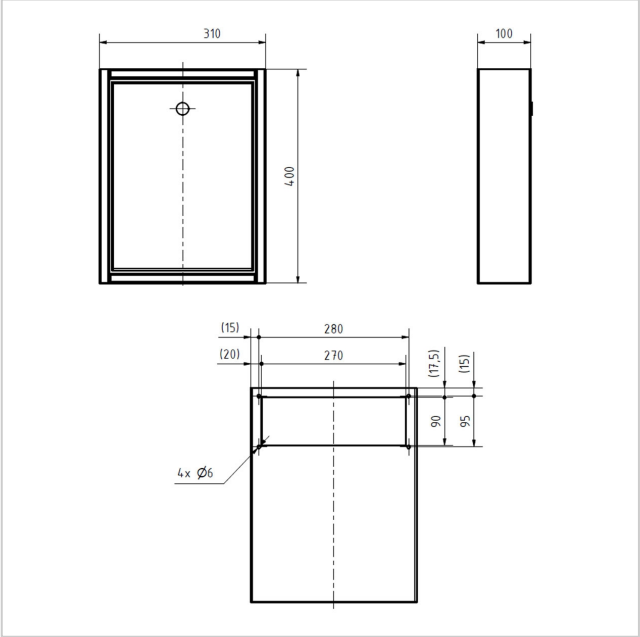

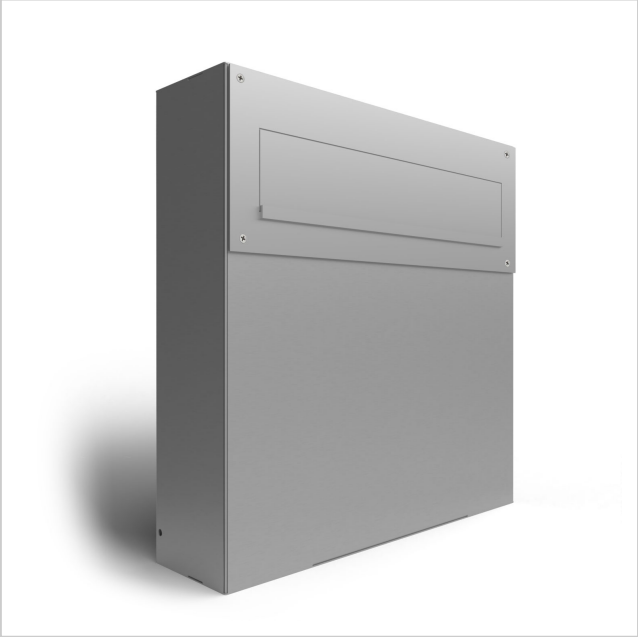

Briefkasten Manufaktur Lippe GmbH
Werler Straße 60
32105 Bad Salzuflen

www.briefkasten-manufaktur.de
info@briefkasten-manufaktur.de
Tel.: +49 5222 807110

Geschäftsführer Oliver Woineck
Ust.ID.Nr. DE303690847
Handelsregister Amtsgericht Lemgo, HRB 8618

LICHT
und Architektur
10 Seiten Spezial
LICHT
Raum, Farbe,
Licht und
Atmosphäre
SCHLAFEN
Die ruhige
Oase mitten
im Alltag
LICHTOASE
Licht als
Leitmotiv
TESSIN
Neue Schweizer Architektur
Stadt, Landschaft, Natur
Neues aus Stuttgart
Neues aus Stuttgart