4er 2x2 Edelstahl Paketfachanlage BASIC Plus 863X STL mit Paketfach 370x440 - Farbe nach Wahl | ? Farbe nach Wahl | mit 4 Paketkästen

Artikelnummer 863X-STL-4-SF

Produktbeschreibung

4er 2x2 Edelstahl Paketfachanlage BASIC Plus 863X STL mit Paketfach 370x440 - Farbe nach Wahl

Die Paketkastenanlage BASIC aus der Briefkasten Manufaktur ist die ideale Lösung für alle, die einen sicheren und komfortablen Paketempfang zu jeder Tages- und Nachtzeit ermöglichen möchten. Speziell entwickelt für den Einsatz in Mehrfamilienhäusern, Unternehmen sowie öffentlichen Einrichtungen, überzeugt die Anlage mit durchdachter Technik, hochwertiger Verarbeitung und einem zeitlos modernen Design. Das unaufdringliche Erscheinungsbild integriert sich harmonisch in unterschiedlichste Architekturen und wertet jede bestehende Briefkastenanlage funktional auf.

Ein besonderes Merkmal dieser Paketkastenanlage ist das mechanische Paketschloss mit T-Griff, das eine zustellerunabhängige Zustellung ermöglicht. Der Zusteller legt das Paket in das offen zugängliche Fach, schließt die Tür mit einem einfachen Klick, wodurch das Schloss automatisch verriegelt. Nur der berechtigte Nutzer mit dem passenden Schlüssel kann das Fach anschließend wieder öffnen. Diese einfache, aber effektive Mechanik sorgt für maximale Sicherheit – ganz ohne Stromanschluss oder digitale Schnittstellen. Smart, sicher und wartungsfrei.

Die Briefkastenanlagen der Kollektion BASIC Plus zeichnen sich durch die konsequente Verwendung von Edelstahl V2A aus. Das Resultat ist eine sehr hohe Langlebigkeit und Nachhaltigkeit. Die Konstruktion ist durch unsere eigenen Ingenieure mit Hinblick auf hohe Flexibilität bzw. Modularität, einfache Ersatzteilmontage und unkomplizierte Selbstmontage entwickelt worden. Für alle BASIC Plus Anlagen sind Ersatzteile direkt verfügbar. Mit der Paketkastenanlage BASIC entscheiden Sie sich für eine langlebige, zuverlässige und designorientierte Lösung für den Paketempfang – 100 % gefertigt in Deutschland, in der Briefkasten Manufaktur in Bad Salzuflen.

- Paketfachanlage komplett aus Edelstahl V2A 1.4301, pulverbeschichtet in Farbe nach Wahl.
- Paketfächer 370x440x385 mm (BHT) inkl. Paketschloss mit Druckverschluss.
- Volumen Paketfach: 61 Liter, Max. Paketmaß: 340 x 410 x 350 mm (BHT).
- Inklusive 2 Schlüsseln mit Schlüsselnummer pro Paketkasten und Wechselnamensschild (Typ 2).
- Enganliegende Seitenverkleidung mit integrierter nach vorn überstehender Regenkante, Dachblech über Seitenbleche gekantet aus 2 mm Edelstahl V2A 1.4301, pulverbeschichtet.
- Rückwand aus 1mm Edelstahl 1.4301 V2A, pulverbeschichtet.
- Sockel aus 40x40x2mm Edelstahlrohr V2A 1.4301, pulverbeschichtet. Unsichtbare Befestigung zur Schraubmontage.

Briefkasten Manufaktur Lippe GmbH
Werler Straße 60
32105 Bad Salzuflen

www.briefkasten-manufaktur.de
info@briefkasten-manufaktur.de
Tel.: +49 5222 807110

Geschäftsführer Oliver Woineck
Ust.ID.Nr. DE303690847
Handelsregister Amtsgericht Lemgo, HRB 8618

Produkteigenschaften

Oberfläche/Farbe	RAL 9005 tiefschwarz, RAL 3004 purpurrot, DB 703 eisenglimmer, RAL 7016 anthrazitgrau, RAL nach Wahl (lt. Farbtabelle), RAL 9007 graualuminium, RAL 9016 verkehrsweiß
Serie	BASIC
Funktionen	Paketfach
Anzahl der Kästen	mit 4 Paketkästen
Namensbeschriftung	Namensschild
Montageart	Freistehend
Grundmaterial	Edelstahl V2A 1.4301
Postentnahme	Frontseitig
Einzelkasten nach Volumen	Jumbo > 30 Liter

Abmessungen

Höhe Einzelkasten in mm	440,0
Breite Einzelkasten in mm	370,0
Volumen in Liter	61,0
Bauhöhe in mm	922,0
Gesamtbreite in mm	754,0
Tiefe in mm	385,0 mit Regendach 430,0
Gewicht in kg	50
Lieferzustand	Lieferung erfolgt komplett montiert

Skizze

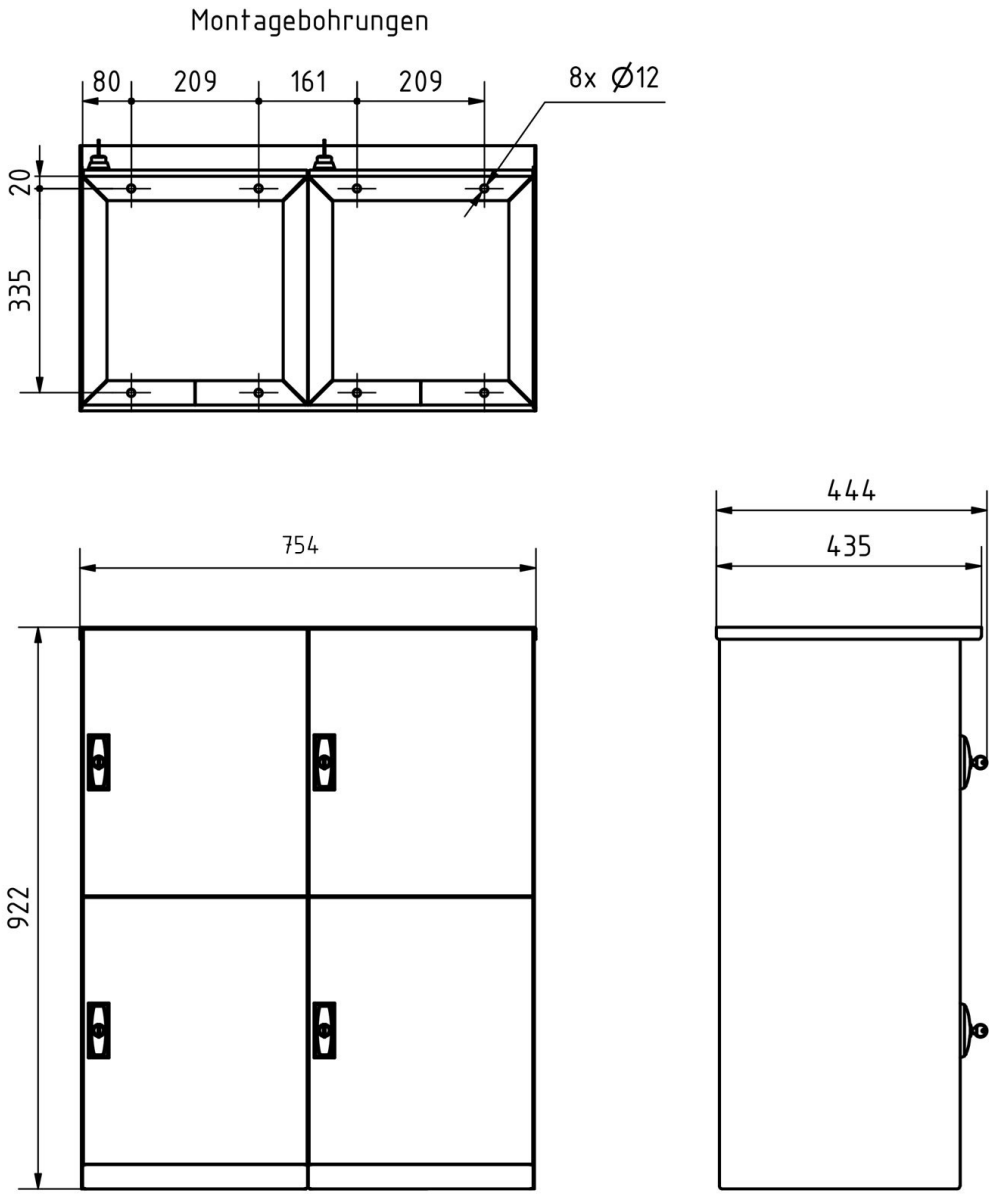

Briefkasten Manufaktur Lippe GmbH
Werler Straße 60
32105 Bad Salzuflen

www.briefkasten-manufaktur.de
info@briefkasten-manufaktur.de
Tel.: +49 5222 807110

Geschäftsführer Oliver Woineck
Ust.ID.Nr. DE303690847
Handelsregister Amtsgericht Lemgo, HRB 8618

Weitere Bilder

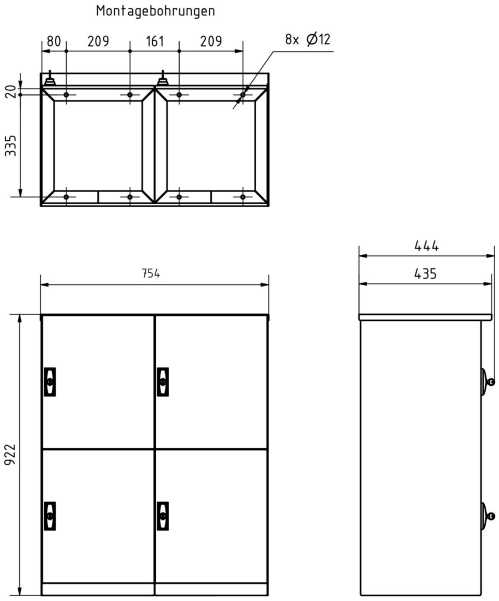

Briefkasten Manufaktur Lippe GmbH
Werler Straße 60
32105 Bad Salzuflen

www.briefkasten-manufaktur.de
info@briefkasten-manufaktur.de
Tel.: +49 5222 807110

Geschäftsführer Oliver Woineck
Ust.ID.Nr. DE303690847
Handelsregister Amtsgericht Lemgo, HRB 8618

Brandenburger Allee 60