Freistehende Paketbox KANT Edition ST-Q - Design Elegance 2 - DB 703 eisenglimmer | DB 703 eisenglimmer feinstruktur matt

Artikelnummer 303-PK-E2-DB703VA-STQ

Produktbeschreibung

Freistehende Paketbox KANT Edition ST-Q - Design Elegance 2 - DB 703 eisenglimmer

Die freistehende Paketbox KANT Edition stellt eine innovative Lösung dar, die **elegantes Design** und funktionalen Komfort miteinander verschmelzen lässt. Mit ihrem minimalistischen Design, welches ein unsichtbares Schloss und stilvolle Beschriftungsmöglichkeit bietet, fügt sie sich nahtlos in moderne Wohnlandschaften ein. Vertrauen Sie auf **langlebige Qualität** dank unserer exzellenten Materialauswahl und präzisen Verarbeitung.

Die großzügige Einwurföffnung ermöglicht das Einwerfen von Paketen bis zu einer Größe von 360 x 250 x 130 mm, wodurch auch Pakete bis Paketgröße M problemlos und sicher eingeworfen werden können. Ein besonderes Highlight ist die Schutzklappe, die nicht nur die Einwurföffnung, sondern auch das Schloss elegant verdeckt und vor Feuchtigkeit schützt. Dank der integrierten Schleusentechnik können die eingeworfenen Pakete nur unten aus dem mit einem Schloss gesicherten Fach entnommen werden, was einen Diebstahl durch Eingreifen von oben verhindert. Ein Paketkasten für den einfachen Empfang von Paketen, zustellerunabhängiger Paketempfang! Jeder Paketzusteller (bspw. DHL, DPD, TNT, GLS, Hermes, o.ä.) kann diesen Paketbriefkasten nutzen. Durch die Schleusentechnik und 85 Liter Fassungsvermögen ist der Empfang von mehreren Paketen möglich. Für die Tagespost empfehlen wir den Briefkasten KANT im passenden Design.

Die Selbstmontage gestaltet sich durch die durchdachte Konstruktionsweise unkompliziert.

- Hochwertig gefertigte Paketbox aus verzinktem Stahl, pulverbeschichtet in DB 703 eisenglimmer feinstruktur matt.
- Design Elegance 2: Schmale Edelstahlblende, geschliffen in 240er Korn.
- Volumen Paketfach: ca 85 Liter, Max. Paketmaß: 360 x 250 x 130 mm (BHT), das entspricht der Paketgröße M.
- Große Einwurfklappe mit Schleusentechnik für einen mehrfache Paketbelegung.
- Einwurfklappe mit Dämpfung für leises Schließen.
- Die Tür ist von oben nach unten zu öffnen.
- Inklusive 2 Schlüssel mit Schlüsselnummer.
- Optionale Namensbeschriftung ca. 8-25mm hoch.
- Die B 40 mm x T 80 mm Standsäulen bestehen aus 2mm Edelstahl V2A 1.4301, 240er Korn geschliffen zum Einbetonieren oder zur Schraubmontage.

Wichtige Information:

Um einen optimalen Wasserschutz Ihrer Pakete zu erreichen, sollte sich nach Möglichkeit die Paketbox bzw. die Paketboxanlage unter einem Vordach befinden.

Das Paketgut ist nur dann vor Wasser geschützt, wenn es komplett in der Box abgelegt und die Einwurfklappe geschlossen ist. Nicht vollständig eingesteckte Pakete ermöglichen das Eindringen von Feuchtigkeit und Schmutz in die Paketbox. Wassereintritt ist kein Reklamationsgrund.

Briefkasten Manufaktur Lippe GmbH
Werler Straße 60
32105 Bad Salzuflen

www.briefkasten-manufaktur.de
info@briefkasten-manufaktur.de
Tel.: +49 5222 807110

Geschäftsführer Oliver Woineck
Ust.ID.Nr. DE303690847
Handelsregister Amtsgericht Lemgo, HRB 8618

Produkteigenschaften

Grundmaterial	Stahl, verzinkt, Edelstahl V2A 1.4301
Serie	KANT
Funktionen	Zeitungsablage, Paketfach
Anzahl der Kästen	mit 1 Paketkasten, mit 1 Briefkasten
Oberfläche/Farbe	DB 703 eisenglimmer, Geschliffen
Montageart	Freistehend
Namensbeschriftung	Namensbeschriftung als Lasergravur
Postentnahme	Frontseitig
Einzelkasten nach Volumen	Jumbo > 30 Liter

Abmessungen

Höhe Einzelkasten in mm	580,0
Breite Einzelkasten in mm	440,0
Volumen in Liter	85
Bauhöhe in mm	1200,0 | 1500,0
Gesamtbreite in mm	555,0
Tiefe in mm	350,0
Gewicht in kg	18
Lieferzustand	Lieferung erfolgt in Blöcken, Standelemente/Paketbox geteilt

Briefkasten Manufaktur Lippe GmbH
Werler Straße 60
32105 Bad Salzuflen

www.briefkasten-manufaktur.de
info@briefkasten-manufaktur.de
Tel.: +49 5222 807110

Geschäftsführer Oliver Woineck
Ust.ID.Nr. DE303690847
Handelsregister Amtsgericht Lemgo, HRB 8618

Skizze

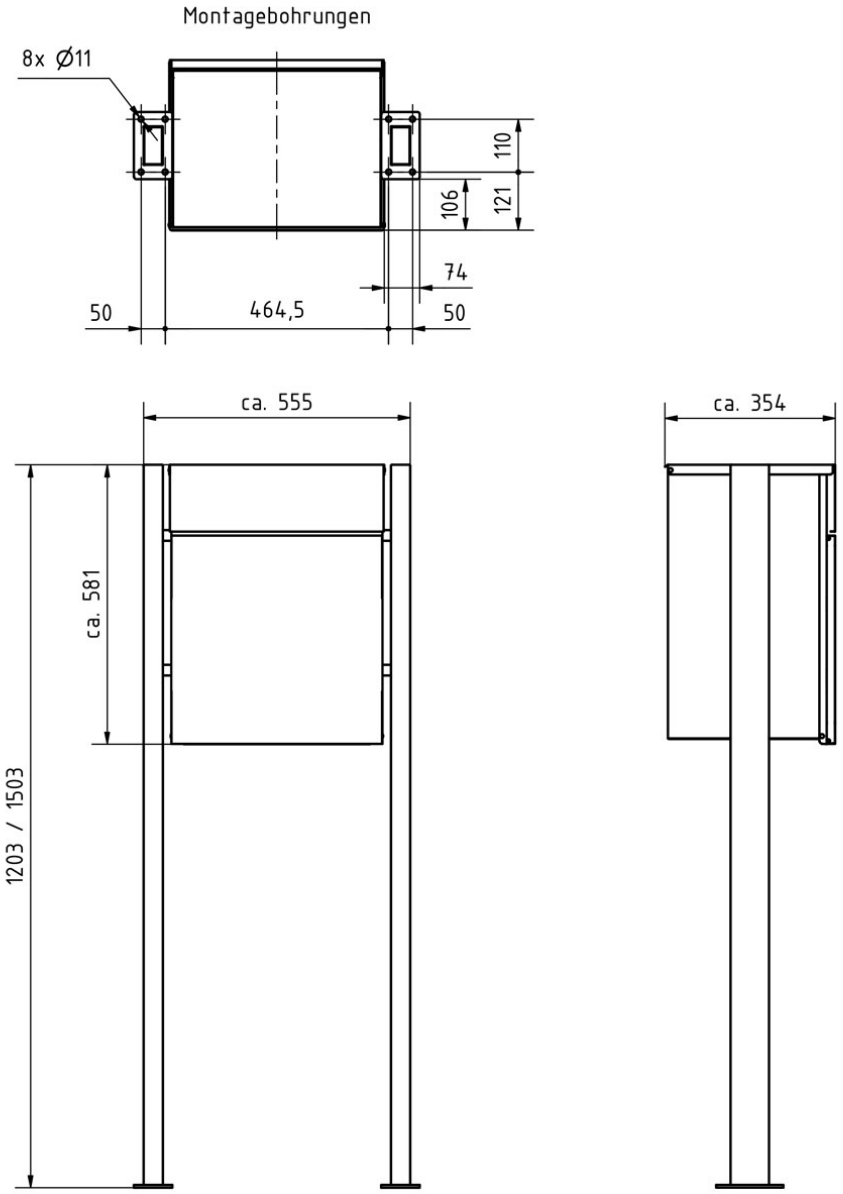

Briefkasten Manufaktur Lippe GmbH
Werler Straße 60
32105 Bad Salzuflen

www.briefkasten-manufaktur.de
info@briefkasten-manufaktur.de
Tel.: +49 5222 807110

Geschäftsführer Oliver Woineck
Ust.ID.Nr. DE303690847
Handelsregister Amtsgericht Lemgo, HRB 8618

Weitere Bilder

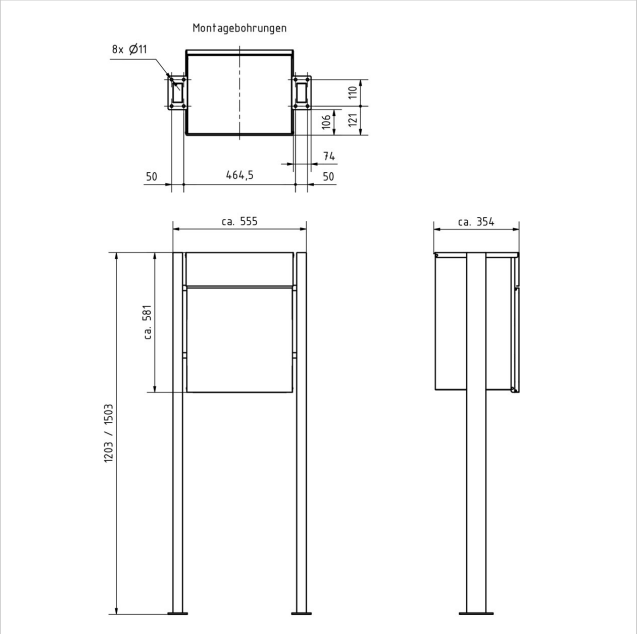

Briefkasten Manufaktur Lippe GmbH
Werler Straße 60
32105 Bad Salzuflen

www.briefkasten-manufaktur.de
info@briefkasten-manufaktur.de
Tel.: +49 5222 807110

Geschäftsführer Oliver Woineck
Ust.ID.Nr. DE303690847
Handelsregister Amtsgericht Lemgo, HRB 8618

Briefkasten Manufaktur Lippe GmbH
Werler Straße 60
32105 Bad Salzuflen

www.briefkasten-manufaktur.de
info@briefkasten-manufaktur.de
Tel.: +49 5222 807110

Geschäftsführer Oliver Woineck
Ust.ID.Nr. DE303690847
Handelsregister Amtsgericht Lemgo, HRB 8618