Standbriefkasten LESSING mit Zeitungsfach - RAL 7016 anthrazitgrau | RAL 7016 anthrazitgrau feinstruktur matt | mit Zeitungsfach

Artikelnummer 306-C-7016-STLZF

Produktbeschreibung

Standbriefkasten LESSING mit Zeitungsfach - RAL 7016 anthrazitgrau

Der Standbriefkasten LESSING mit Zeitungsfach vereint elegantes, minimalistisches Design mit funktionaler Exzellenz. Ausgestattet mit einem unsichtbaren Schloss und stilvoller Beschriftungsmöglichkeit, fügt er sich nahtlos in jede moderne Wohnlandschaft ein. Die Verwendung von verzinktem Stahl, pulverbeschichtet garantiert langlebige Qualität und Widerstandsfähigkeit.

Mit einem Fassungsvermögen von ca. 19 Litern und einem von oben zugänglichen Einwurf gewährleistet der LESSING, dass Ihre Post knitterfrei bleibt. Die Einwurfklappe ist mit hochwertigen Achsdämpfern ausgestattet, die ein sanftes Schließen ermöglichen. Die einfache Selbstmontage und die optionale Personalisierung machen ihn zum idealen Briefkasten für anspruchsvolle Nutzer, die Wert auf Design, Qualität und Komfort legen.

Ein besonderes Highlight dieses Modells ist das integrierte, geschlossene Zeitungsfach bzw. Ablagefach. Dieses innovative Feature ist speziell für den Empfang von Zeitungen konzipiert und schützt diese optimal vor Witterungseinflüssen. Das Fach, das von oben nach unten geöffnet wird, bietet einen sicheren Aufbewahrungsort, der Ihre Zeitungen trocken und unversehrt hält, und ergänzt damit die Funktionalität des Briefkastens ideal.

Dank der Konstruktionsweise gestaltet sich die Selbstmontage unkompliziert.

- Hochwertig gefertigte Briefkastensäule aus verzinktem Stahl, pulverbeschichtet in RAL 7016 anthrazitgrau feinstruktur matt.
- Die Tür ist von oben nach unten zu öffnen.
- Einwurf von oben, Einwurfklappe mit hochwertigen Achsdämpfern für eine lautlose Schließung.
- Inklusive 2 Schlüssel mit Schlüsselnummer.
- Der Briefkasten entspricht der DIN/EN 13724. Einwurfgröße (3,5 cm x 33,5 cm) für C4 quer, hier passen auch große Briefe rein, ohne zu knicken.
- Großzügiges Fassungsvermögen von ca. 19 Litern.
- Geschlossenes Zeitungsfach bzw. Ablagefach mit Tür zu öffnen von oben nach unten mit Edelstahlblende und Piktogramm "Zeitung".
- Individuelle UV- und witterungsbeständige Lasergravur.
- Briefkastensäule mit Bodenplatte zur Schraubmontage.

Wichtige Information:

Um einen optimalen Wasserschutz Ihrer Post zu erreichen, sollte sich nach Möglichkeit der Briefkasten bzw. die Briefkastenanlage unter einem Vordach befinden.

Das Postgut ist nur dann vor Wasser geschützt, wenn es komplett im Kasten abgelegt und die Einwurfklappe geschlossen ist. Nicht vollständig eingesteckte Post ermöglicht das Eindringen von Feuchtigkeit und Schmutz in den Briefkasten. Diese Anlage ist gegen Eindringen von Wasser nach DIN EN 13724 geschützt. Wassereintritt ist kein Reklamationsgrund.

Briefkasten Manufaktur Lippe GmbH
Werler Straße 60
32105 Bad Salzuflen

www.briefkasten-manufaktur.de
info@briefkasten-manufaktur.de
Tel.: +49 5222 807110

Geschäftsführer Oliver Woineck
Ust.ID.Nr. DE303690847
Handelsregister Amtsgericht Lemgo, HRB 8618

Produkteigenschaften

Grundmaterial	Stahl, verzinkt
Serie	LESSING
Funktionen	Zeitungsablage
Montageart	Freistehend
Hausnummer	Hausnummer als Lasergravur
Oberfläche/Farbe	RAL 7016 anthrazitgrau, Geschliffen
Namensbeschriftung	Namensbeschriftung als Lasergravur
Postentnahme	Frontseitig
Anzahl der Kästen	mit 1 Briefkasten
Einzelkasten nach Volumen	Groß > 16 Liter

Abmessungen

Höhe Einzelkasten in mm	400,0
Breite Einzelkasten in mm	375,0
Volumen in Liter	19
Höhe Briefeinwurfschlitz in mm	35,0
Breite Briefeinwurfschlitz in mm	335,0
Höhe Briefkastenanlage in mm	1150,0
Breite Briefkastenanlage in mm	393,0
Tiefe in mm	120,0 + 23,0 Blende
Gewicht in kg	12
Lieferzustand	Lieferung erfolgt komplett montiert

Briefkasten Manufaktur Lippe GmbH
Werler Straße 60
32105 Bad Salzuflen

www.briefkasten-manufaktur.de
info@briefkasten-manufaktur.de
Tel.: +49 5222 807110

Geschäftsführer Oliver Woineck
Ust.ID.Nr. DE303690847
Handelsregister Amtsgericht Lemgo, HRB 8618

Skizze

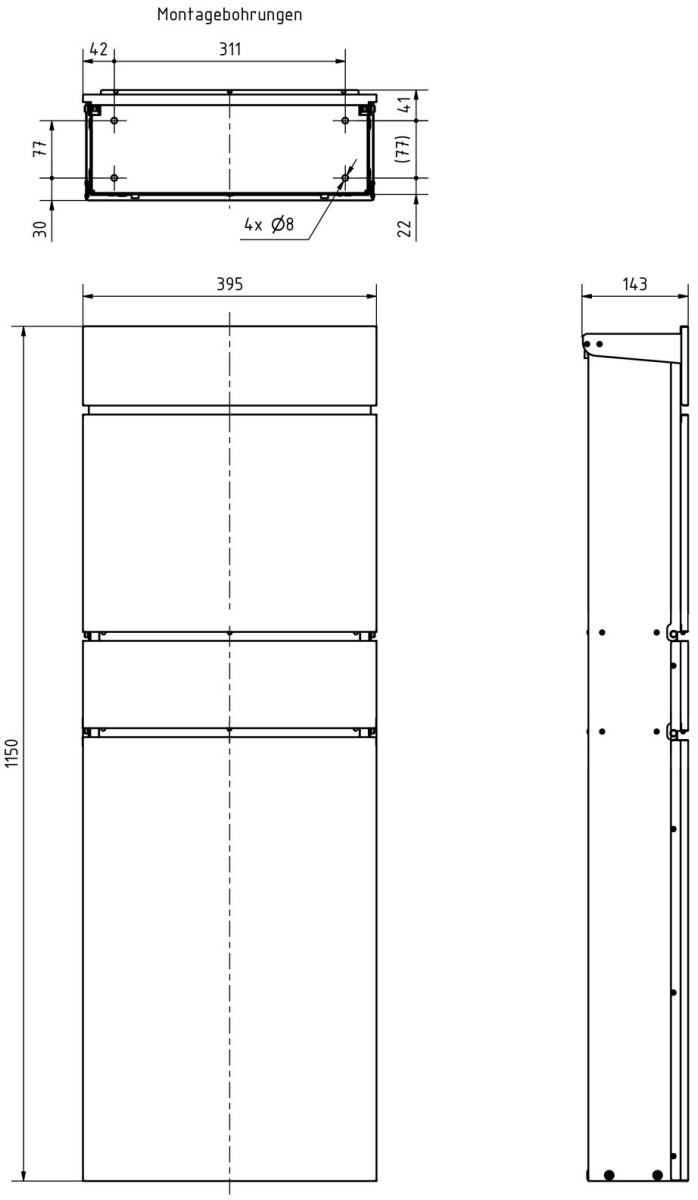

Briefkasten Manufaktur Lippe GmbH
Werler Straße 60
32105 Bad Salzuflen

www.briefkasten-manufaktur.de
info@briefkasten-manufaktur.de
Tel.: +49 5222 807110

Geschäftsführer Oliver Woineck
Ust.ID.Nr. DE303690847
Handelsregister Amtsgericht Lemgo, HRB 8618

Weitere Bilder

Briefkasten Manufaktur Lippe GmbH
Werler Straße 60
32105 Bad Salzuflen

www.briefkasten-manufaktur.de
info@briefkasten-manufaktur.de
Tel.: +49 5222 807110

Geschäftsführer Oliver Woineck
Ust.ID.Nr. DE303690847
Handelsregister Amtsgericht Lemgo, HRB 8618

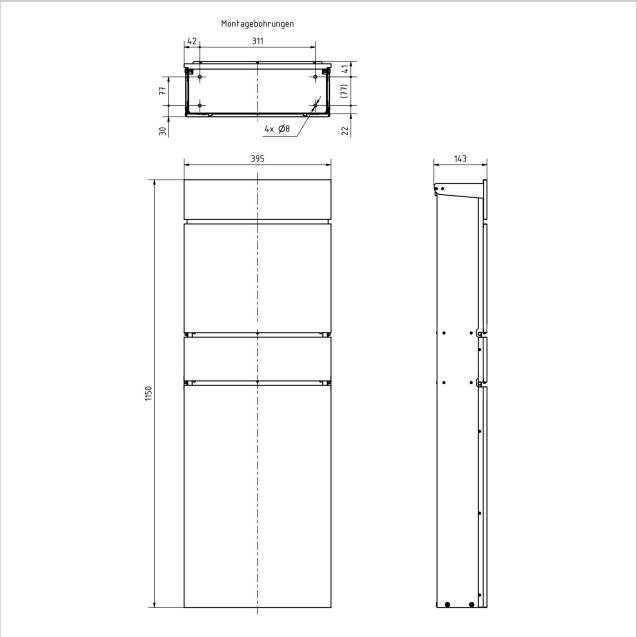

Briefkasten Manufaktur Lippe GmbH
Werler Straße 60
32105 Bad Salzuflen

www.briefkasten-manufaktur.de
info@briefkasten-manufaktur.de
Tel.: +49 5222 807110

Geschäftsführer Oliver Woineck
Ust.ID.Nr. DE303690847
Handelsregister Amtsgericht Lemgo, HRB 8618